

LATINOAMERICA

Perú: El índice General de la BVL finalizó la sesión de hoy con un resultado negativo -1.18%. El índice mantiene una tendencia positiva acumulada anual de +17.37% en moneda local y una tendencia acumulada positiva de +15.22% en moneda ajustada en dólares. Con respecto al S&P/BVL Perú SEL varió en +1.19% mientras que el S&P/BVL LIMA 25 en -2.11%. El spot PEN alcanzó S/.3.7730. Titular: Interbank informó que ya están restableciendo sus sistemas.

Chile: El índice IPSA culminó el día con un retorno negativo -1.83%. Los sectores más perjudicados de la jornada fueron Industrial (+3.08%) y Productos de consumo no básico (+0.00%). Las acciones con mejor desempeño fueron Promigas SA (+6.94%) e Inversiones Argos SA (+4.08%). Titular: Leve baja del desempleo gracias a trabajos formales sigue sin entusiasmar al mercado, que aún ve debilidad.

Colombia: El índice COLCAP concluyó la sesión con un retorno positivo de +0.15%. Los sectores más beneficiados de la jornada fueron Materiales (+3.08%) y Productos de consumo no básico (+0.00%). Las acciones con mejor desempeño fueron Promigas SA (+6.94%) e Inversiones Argos SA (+4.08%). Titular: Fintechs apuestan a una nueva estrategia para impulsar el crédito en la microeconomía

México: El índice IPC culminó el día con un retorno negativo -0.42%. Los sectores más perjudicados de la jornada fueron Materiales (-1.73%) y Servicios de comunicación (-0.98%). Las acciones con peor desempeño fueron Bectel SAB de CV (-3.77%) y Bectel SAB de CV (-3.15%). Titular: Economía de México supera expectativas: Crece 1.5% en tercer trimestre

Brasil: El índice IBOVESPA cerró el día en terreno negativo de -0.71%. Los sectores más perjudicados de la jornada fueron Salud (-2.26%) y Finanzas (-1.32%). Las acciones con peor desempeño fueron Hypermarchas SA (-8.30%) y CVC Brasil Operadora e Agencia (-5.09%). Titular: El gobierno trabaja en tres frentes para recortar el gasto; ver medidas en discusión

Renta Variable

Más Subieron	Bolsa	Mon.	Precio	▲ %
CENCOSUD SHOPPIN	BEC	CLP	1,565.00	5.52%
BOLSA MEXICANA	MEX	MXN	33.72	5.51%
SURAMERICANA	COL	COP	31,900.00	4.25%
CORFICOLMBIANA	COL	COP	13,800.00	4.23%
GRUPO TELEV-CPO	MEX	MXN	8.96	4.19%

Fuente: Refinitiv

Más Bajaron	Bolsa	Mon.	Precio	▼ %
CMPC	SGO	SGO	1,550.00	-3.06%
GRUPO F BANORT-O	MEX	MXN	144.83	-2.80%
EMPRESAS CI SGO	SGO	CLP	6,200	-2.21%
COLBUN SA	SGO	CLP	118	-2.07%
CEMENTOS A COL	COL	COP	7,640	-2.05%

Fuente: Refinitiv

Por Monto Negociado	Bolsa	Monto (US\$)
GRUPO F BANORT-O	MEX	110,667.61
WALMART DE MEXIC	MEX	59,081.96
AERO DEL PACIF-B	MEX	42,956.96
GRUPO MEXICO-B	MEX	42,804.81
AMERICA MOVIL-L	NYQ	39,009.94

Fuente: Refinitiv

Por Volumen	Bolsa	Volumen
BANCO DE CHILE	SGO	156,558,325.00
BANCO SANTANDER	SGO	151,952,714.00
ENEL CHILE SA	SGO	105,798,719.00
ENEL AMERICAS SA	SGO	56,704,596.00
CEMEX SAB-CPO	MEX	48,869,053.00

Fuente: Refinitiv

ETFs

	Mon.	Cierre	1 D	5 D	1 M	YTD	Bolsa
ISHARES MSCI ALL PERU CAPPED	#####	USD	USD	USD	USD	CAD	USD
ISHARES MSCI CHILE CAPPED	USD	26.29	0.04%	-0.57%	2.74%	-6.97%	BTQ
GLOBAL X MSCI COLOMBIA	USD	23.39	-1.16%	-0.43%	-0.68%	21.60%	PCQ
ISHARES MSCI MEXICO CAPPED	USD	142.63	-0.38%	-2.00%	0.68%	-6.37%	LSE
ISHARES MSCI EMERGING MARKETS	USD	45.54	0.77%	-0.87%	7.15%	19.25%	PCQ
VANGUARD FTSE EMERGING MARKETS	CAD	39.15	0.64%	-0.36%	9.45%	23.04%	TOR
ISHARES CORE MSCI EMERGING MARKETS	USD	56.99	0.94%	-0.52%	6.62%	19.78%	PCQ
ISHARES JP MORGAN EMERGING MARKETS BONDS	USD	92.73	0.25%	0.69%	1.04%	9.38%	NMQ
MORGAN STANLEY EMERGING MARKETS DOMESTIC	USD	4.90	-0.20%	-1.01%	0.00%	5.15%	NYQ
ISHARES MSCI BRAZIL ETF	USD	28.45	0.18%	0.32%	-3.82%	-1.28%	PCQ

Fuente: Refinitiv

Lima, 31 de Octubre de 2024

Principales índices

	Cierre	1 D	5 D	1 M	YTD	Cap. Burs. (US\$ Mill.)
IPSA (Chile)	#¿NOMBRE?	#¿NOMBRE?	#####	#¿NOMBRE?	#####	#N/A Review
IGPA (Chile)	32,872.14	-0.22%	0.04%	2.91%	4.57%	#N/A Review
COLSC (Colombia)	839.43	-0.04%	0.54%	1.27%	3.88%	#N/A Review
COLCAP (Colombia)	1,337.26	0.63%	2.75%	1.46%	12.55%	#N/A Review
S&P/BVL LIMA (Perú)	30,458.91	0.76%	2.16%	5.50%	17.33%	#N/A Review
S&P/BVL SEL (Perú)	801.63	0.81%	1.72%	5.34%	19.11%	#N/A Review
S&P/BVL LIMA 25	39,232.38	0.34%	1.67%	4.75%	18.86%	#N/A Review
IPC (México)	52,483.62	0.20%	1.18%	0.90%	-8.54%	#N/A Review
IBOVESPA (Brazil)	#N/A Review	#¡VALOR!	#####	#¡VALOR!	#¡VALOR!	#N/A Review

*Leyenda: Variación 1D: 1 Día; 5D: 5 Días; 1M: 1 Mes; YTD: Var. % a la fecha
Fuente: Refinitiv, Bloomberg

Monedas

	Precio	1 D*	5 D*	1 M*	YTD*
Sol (PEN)	#¿NOMBRE?	#####	#¿NOMBRE?	#####	#¿NOMBRE?
Peso Chileno (CLP)	933.00	0.00%	0.05%	-1.03%	15.43%
Peso Colombiano (COP)	4,252.26	-0.09%	0.40%	1.75%	-4.41%
Peso Mexicano (MXN)	19.89	0.20%	2.05%	-0.18%	12.49%
Real Brasileiro (BRL)	5.67	0.07%	1.34%	0.52%	12.10%

*Leyenda: Variación 1D: 1 Día; 5D: 5 Días; 1M: 1 Mes; YTD: Var. % a la fecha
Fuente: Refinitiv

Renta Fija

Instrumento	Moneda	Precio	Bid Yield (%)	Ask Yield (%)	Duración
PERU 7.35 07/21/25	#¿NOMBRE?	USD	USD	USD	USD
PERU 4.125 08/25/27	USD	4.92	97.55	477.4%	3.33
PERU 8.75 11/21/33	USD	5.60	124.14	545.3%	7.06
PERU 6.55 03/14/37	USD	5.56	108.59	551.2%	8.40
PERU 5.625 11/18/2050	USD	5.60	100.47	553.7%	14.07
CHILE 2.45 01/31/31	USD	4.79	86.04	476.1%	6.37
CHILE 3.125 01/21/26	USD	4.60	97.44	442.1%	1.93
CHILE 3.625 10/30/42	USD	5.47	79.19	535.2%	12.92
COLOM 11.85 03/09/28	USD	7.05	117.36	687.9%	3.34
COLOM 10.375 01/28/33	USD	7.45	119.09	702.9%	6.11
COLOM 7.375 09/18/37	USD	7.32	100.27	722.5%	8.65
COLOM 6.125 01/18/41	USD	7.45	87.53	731.5%	10.00
MEX 4 10/02/23	MXV	4.54	88.58	443.7%	7.13
MEX5.55 01/45	USD	6.17	93.02	609.6%	11.98

Fuente: Refinitiv

Coordinador Laboratorio de Mercado de Capitales: MS Javier Penny Pestana
Apoyo: Paulo Romani, Luis Muedas, Leonardo Román y Kiara Gallo
email: pulsobursatil@ulima.edu.pe

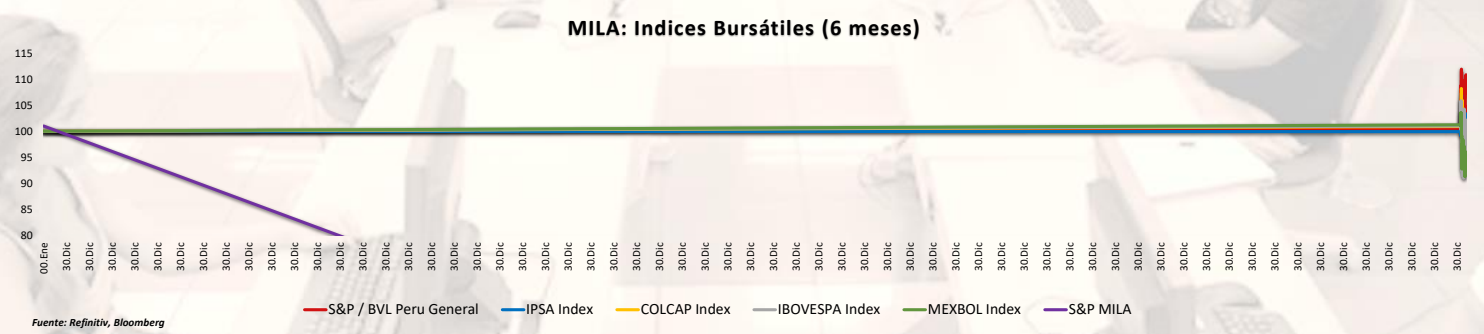
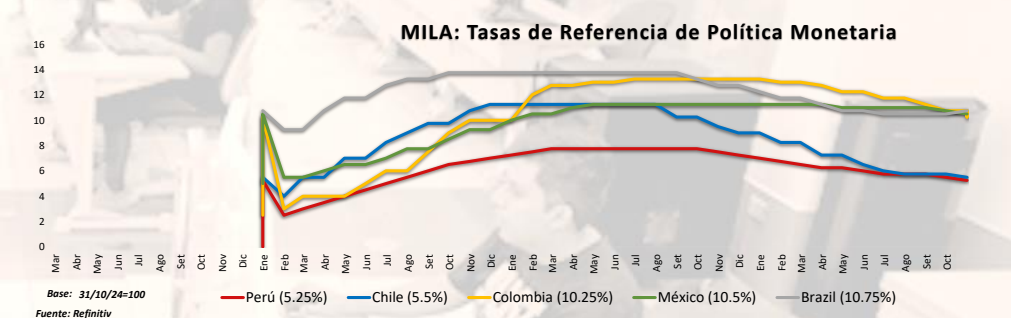
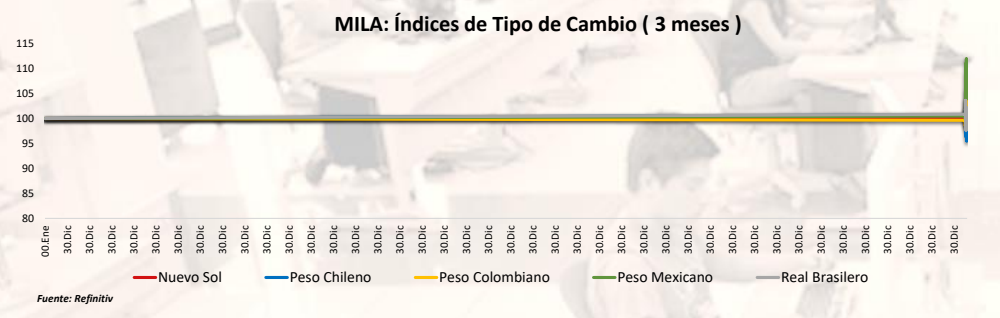
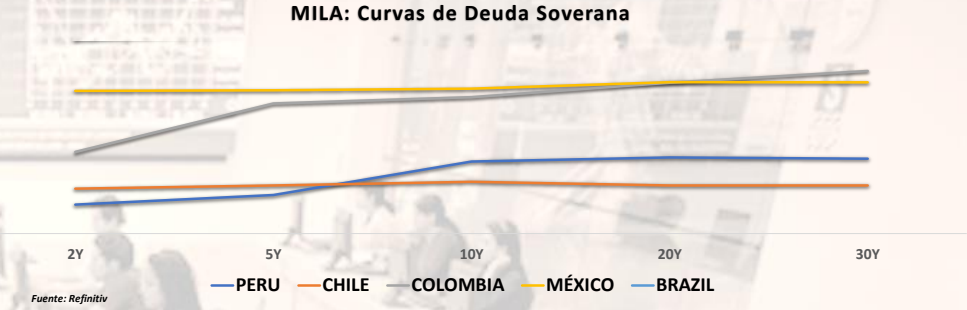
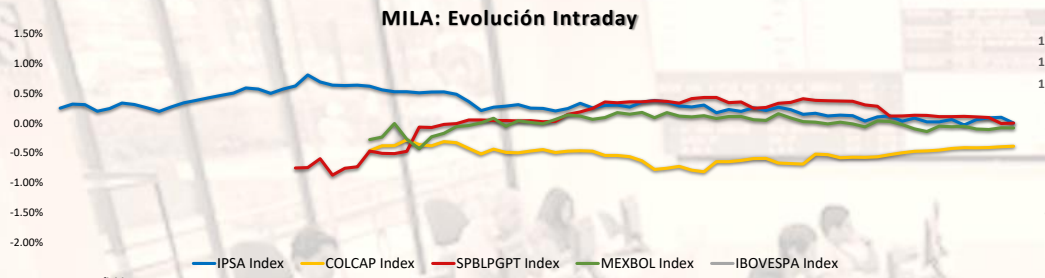

Coordinador Laboratorio de Mercado de Capitales: MS Javier Penny Pestana
Apoyo: Paulo Romani, Luis Muedas, Leonardo Román y Kiara Gallo
email: pulsobursatil@ulima.edu.pe

MUNDO

Estados Unidos:

El mercado estadounidense cerró con resultados negativos. El índice DOW JONES cerró con resultado negativo debido a las previsiones poco alentadoras de beneficios de Microsoft y Meta. Esto generó inquietudes sobre los altos gastos en inteligencia artificial y su posible impacto en las ganancias. El índice S&P 500 cerró en terreno negativo, dado que el índice PCE reveló un aumento de la inflación subyacente del 2,7% anual en septiembre, y las solicitudes de subsidio de desempleo disminuyeron a 216.000, el nivel más bajo en cinco meses, lo que indica un mercado laboral sólido y disminuye las expectativas de recortes de tasas por parte de la Fed. Por último, el NASDAQ terminó en rojo, luego que las acciones de Meta y Microsoft cayeron un 4,1% y un 6%, respectivamente, por el aumento notable de sus costos relacionados con la inteligencia artificial, lo que también afectó a otras empresas tecnológicas como Nvidia (-4,7%) y Amazon (-3,4%). Adicional a ello, Apple y Amazon presentarán sus resultados al finalizar la jornada, cerrando así una semana complicada para el sector tecnológico. De este modo, DOW JONES -0.90%, S&P 500 -1.86%, NASDAQ -2.76% con el mercado teniendo rendimientos negativos.

Europa:

Los principales índices europeos terminaron la sesión con rendimientos negativos. El índice paneuropeo STOXX 600 cerró a la baja el jueves, presionadas por otra ronda de resultados pesimistas, mientras los mercados evaluaban los datos económicos clave en busca de pistas sobre las perspectivas de la política monetaria del BCE. Entre las principales economías de la zona euro, España sigue presentando la tasa de desempleo más elevada, con un 11,2%, seguida de Francia, con un 7,6%, e Italia, con un 6,1%. El mercado inglés, reflejado en el FTSE 100, cerró con resultados negativos. Las constructoras Persimmon, Taylor Wimpey, Barratt Redrow, Vistry y Bellway también se sitúan entre los valores más bajistas, ante la perspectiva de que el Banco de Inglaterra reduzca los tipos de interés. El mercado alemán, reflejado en el índice DAX cerró en negativo. Los menores riesgos geopolíticos en Oriente Medio llevaron a Rheinmetall a caer un 3%. Por otra parte, Airbus cerró en verde después de que sus beneficios e ingresos batieran las previsiones. El mercado francés, cerró la sesión en negativo. En el frente empresarial, las acciones de TotalEnergies cayeron un 3,2%, hasta su nivel más bajo desde febrero, tras informar de unos menores ingresos netos y ventas en el tercer trimestre. Las acciones de BNP Paribas también se desplomaron un 4,8%, hasta mínimos de tres semanas, pese a registrar mayores ingresos y beneficios netos en el tercer trimestre. De este modo, FTSE 100 -0.61%; CAC 40 -1.05%; DAX -0.93%; STOXX 600 -1.20% terminaron con rendimientos negativos.

Asia:

Los principales índices asiáticos cerraron con rendimientos mixtos. El mercado chino cerró en verde, rompiendo una racha de dos días de caídas, impulsado por datos sólidos de manufactura que mejoraron el sentimiento del mercado. Un informe de la Oficina Nacional de Estadísticas (NBS) indicó que la actividad fabril en China entró en territorio de expansión en octubre por primera vez desde abril, impulsada por una mejora en las condiciones de demanda. Por otro lado, en el mercado de Hong Kong, el índice Hang Seng terminó con pérdidas, marcando su segunda sesión consecutiva de pérdidas debido a caídas en acciones de tecnología y consumo. Una baja en los futuros de EE. UU. afectó el sentimiento del mercado antes de la publicación de los datos de inflación PCE y el informe de empleo de octubre. El mercado surcoreano cerró en negativo, alcanzando su nivel más bajo en siete semanas, ya que casi todos los sectores registraron pérdidas. Esta caída siguió a un débil desempeño en Wall Street, donde las principales empresas tecnológicas de EE. UU. enfrentaron una presión significativa. En Japón, el índice Nikkei cerró con pérdidas, poniendo fin a una racha de tres días de avances, ya que los mercados japoneses reflejaron las pérdidas de Wall Street. La caída fue impulsada por el retroceso en las acciones de chips y los decepcionantes resultados de ganancias de las principales empresas tecnológicas en EE. UU. El mercado australiano terminó en rojo, extendiendo las pérdidas de la sesión anterior, en medio de un débil desempeño de Wall Street, donde las principales empresas tecnológicas de EE. UU. enfrentaron una presión significativa. Un informe de inflación trimestral mixto en Australia también redujo las expectativas de un recorte inmediato de tasas por parte del Banco de la Reserva de Australia, lo que añadió presión adicional sobre las acciones. De esta forma, NIKKEI -0.50%; HANG SENG -0.31%; CSI 300 +0.04%; S&P/ASX 200 -0.98%; KOSPI -1.45%; SHANGHAI COMPOSITE +0.42% terminaron con rendimientos mixtos.

ETFs

	Mon.	Cierre	1 D	5 D	1 M	Bolsa
SPDR S&P 500 ETF TRUST		SPY #N/A Review	# VALOR!	# VALOR!	# VALOR!	iPY US Equity
ISHARES MSCI EMERGING MARKETS ETF		EEM #N/A Review	# VALOR!	# VALOR!	# VALOR!	EM US Equity
ISHARES IBOXX \$ HIGH YIELD CORPORATE BOND ETF		HYG #N/A Review	# VALOR!	# VALOR!	# VALOR!	IYG US Equity
FINANCIAL SELECT SECTOR SPDR FUND		XLF #N/A Review	# VALOR!	# VALOR!	# VALOR!	LF US Equity
VANECK GOLD MINERS ETF		GDXX #N/A Review	# VALOR!	# VALOR!	# VALOR!	iDX US Equity
ISHARES RUSSELL 2000 ETF		IWM #N/A Review	# VALOR!	# VALOR!	# VALOR!	WM US Equity
SPDR GOLD SHARES		GLD #N/A Review	# VALOR!	# VALOR!	# VALOR!	LD US Equity
ISHARES 20+ YEAR TREASURY BOND ETF		TLT.O #N/A Review	# VALOR!	# VALOR!	# VALOR!	LT US Equity
INVESTCO QQQ TRUST SERIES 1		QQQ.O #N/A Review	# VALOR!	# VALOR!	# VALOR!	QQ US Equity
ISHARES BIOTECHNOLOGY ETF		IBB.O #N/A Review	# VALOR!	# VALOR!	# VALOR!	BB US Equity
ENERGY SELECT SECTOR SPDR FUND		XLE #N/A Review	# VALOR!	# VALOR!	# VALOR!	LE US Equity
PROSHARES ULTRA VIX ST FUTURES ETF		UVXY.K #N/A Review	# VALOR!	# VALOR!	# VALOR!	VXY US Equity
UNITED STATES OIL ETF		USO #N/A Review	# VALOR!	# VALOR!	# VALOR!	SO US Equity
ISHARES MSCI BRAZIL ETF		EWZ #N/A Review	# VALOR!	# VALOR!	# VALOR!	WZ US Equity
SPDR S&P OIL & GAS EXP & PRODUCTION ETF		XOP #N/A Review	# VALOR!	# VALOR!	# VALOR!	OP US Equity
UTILITIES SELECT SECTOR SPDR FUND		XLU #N/A Review	# VALOR!	# VALOR!	# VALOR!	LU US Equity
ISHARES US REAL ESTATE ETF		IYR #N/A Review	# VALOR!	# VALOR!	# VALOR!	YR US Equity
SPDR S&P BIOTECH ETF		XBI #N/A Review	# VALOR!	# VALOR!	# VALOR!	BI US Equity
ISHARES IBOXX \$ INVESTMENT GRADE CORP BOND ETF		LDD #N/A Review	# VALOR!	# VALOR!	# VALOR!	DD US Equity
ISHARES JP MORGAN USD EMERGING MARKETS BOND ETF		EMB.O #N/A Review	# VALOR!	# VALOR!	# VALOR!	MB US Equity
REAL ESTATE SELECT SECT SPDR FUND		XLRE.K #N/A Review	# VALOR!	# VALOR!	# VALOR!	LRE US Equity
ISHARES CHINA LARGE-CAP ETF		FXI #N/A Review	# VALOR!	# VALOR!	# VALOR!	XI US Equity
CONSUMER STAPLES SPDR FUND		XLP #N/A Review	# VALOR!	# VALOR!	# VALOR!	LP US Equity
VANECK JUNIOR GOLD MINERS ETF		GDXX.K #N/A Review	# VALOR!	# VALOR!	# VALOR!	DXJ US Equity
SPDR BLOOMBERG HIGH YIELD BOND ETF		JNK #N/A Review	# VALOR!	# VALOR!	# VALOR!	NK US Equity
VANGUARD REAL ESTATE INDEX FUND ETF		VNQ #N/A Review	# VALOR!	# VALOR!	# VALOR!	NQ US Equity
DIREXION DAILY GOLD MINERS INDEX BULL 2X SHARES		NUGT.K #N/A Review	# VALOR!	# VALOR!	# VALOR!	JGT US Equity
PROSHARES ULTRASHORT 20+ YEAR TREASURY		TBT #N/A Review	# VALOR!	# VALOR!	# VALOR!	BT US Equity
ISHARES MSCI EAFE ETF		EFA #N/A Review	# VALOR!	# VALOR!	# VALOR!	FA US Equity
ISHARES PREFERRED AND INCOME SECURITIES ETF		PFF.O #N/A Review	# VALOR!	# VALOR!	# VALOR!	FF US Equity
WISDOMTREE JAPAN HEDGED EQUITY ETF		DXJ #N/A Review	# VALOR!	# VALOR!	# VALOR!	XJ US Equity
GRAYSCALE BITCOIN TRUST (BTC)		GBTC.PK #N/A Review	# VALOR!	# VALOR!	# VALOR!	BTC US Equity

Fuente: Refinitiv

Principales índices

	Cierre	1 D	5 D	1 M	YTD
### Dow Jones (EEUU)	#N/A Review	# VALOR!	# VALOR!	# VALOR!	# VALOR!
### Standard & Poor's 500 (EEUU)	#N/A Review	# VALOR!	# VALOR!	# VALOR!	# VALOR!
### NASDAQ Composite (EEUU)	#¿NOMBRE?	#####	#####	#¿NOMBRE?	#####
▲ Stoxx EUROPE 600 (Europa)	483.89	1.43%	3.12%	1.53%	15.11%
▲ DAX (Alemania)	30.74	0.33%	1.52%	0.65%	34.24%
▲ FTSE 100 (Reino Unido)	8,329.07	8.74%	1.04%	0.72%	11.86%
▼ CAC 40 (Francia)	7,492.00	-6.68%	-0.90%	-0.12%	5.54%
▲ IBEX 35 (España)	11,996.70	16.41%	2.17%	6.98%	32.56%
###					
▲ HANG SENG (Hong Kong)	20,286.85	24.05%	-1.70%	16.21%	11.26%
▲ SHANGHAI SE Comp. (China)	3,202.95	5.15%	-1.72%	15.04%	-0.05%
### NIKKEI 225 (Japón)	#N/A Review	# VALOR!	# VALOR!	# VALOR!	# VALOR!
▲ S&P / ASX 200 (Australia)	8,284.70	5.58%	1.19%	4.20%	16.83%
▲ KOSPI (Corea del Sur)	2,610.36	-2.61%	0.62%	1.15%	1.29%

*Leyenda: Variación 1D: 1 Día; 5D: 5 Días; 1M: 1 Mes; YTD: Var. % a la fecha

Fuente: Refinitiv, Bloomberg

Renta Variable

Estados Unidos (Acciones del SPX Index)

Más Subieron	Mon.	Precio	▲ %	Bolsa	Más Bajaron	Mon.	Precio	▼ %	Bolsa
LUMENTECHNLG O/d	USD	5.71	316.79%	NYQ	CHIPOTLE MX GR/d	USD	53.97	-97.68%	NYQ
ABRIL RESOURCES/d	USD	142.83	71.61%	NYQ	SVB FINL GRP O/d	USD	0.01	-90.00%	PNK
HOWMET ARSPC O/d	USD	95.58	69.38%	NYQ	BROADCOM INC/d	USD	166.13	-86.45%	NSQ
CNSTLN ENRGY O/d	USD	190.39	60.41%	NSQ	NVIDIA CORP/d	USD	122.86	-79.48%	NSQ
IRON MOUNTAIN/d	USD	108.58	59.94%	NYQ	SOLAREDGE TEC/d	USD	24.57	-65.80%	NSQ

Fuente: Refinitiv

Europa (Acciones del STOXX EUROPE 600)

Más Subieron	Mon.	Precio	▲ %	Bolsa	Más Bajaron	Mon.	Precio	▼ %	Bolsa
AEDIFICA NV/d	EUR	52.5	0.96%	BRU	FASTIGHETS BAL/d	SEK	69.92	-2.18%	STO
BELLWAY/d	Gbp	2728	0.66%	LSE	HEXATRONIC/d	SEK	26.27	-2.12%	STO
ENCAVIS/d	EUR	16.88	0.45%	GER	AZA GN	AUD	0.17	0.00%	NSX
ORKLA A/d	NOK	76.1	0.42%	OSL	ANTERO MIDSTRE/d	USD	13.41	0.37%	NYQ
EXOR NV/d	EUR	101.95	0.39%	AEX	EXOR NV/d	EUR	101.95	0.39%	AEX

Fuente: Refinitiv

Monedas

	Precio	1 D*	5 D*	1 M*	YTD*
### Euro	#¿NOMBRE?	#¿NOMBRE?	#¿NOMBRE?	#¿NOMBRE?	#####
▼ Yen	149.58	-0.03%	0.19%	4.07%	7.35%
▲ Yuan	7.1192	0.00%	0.55%	0.10%	0.12%
▼ Won Coreano	1362.04	-0.12%	1.21%	2.15%	3.14%
▼ Libra Esterlina	1.2989	-0.01%	-0.62%	-1.16%	4.44%
▼ Dólar de Hong Kong	7.77	-0.01%	-0.01%	-0.34%	-0.76%
▲ Dólar Australiano	0.6666	0.00%	-0.76%	-0.86%	2.55%

*Leyenda: Variación 1D: 1 Día; 5D: 5 Días; 1M: 1 Mes; YTD: Var. % a la fecha

Materias Primas

	Precio	1 D*	5 D*	1 M*	YTD*
Oro (US\$ Oz. T) (LME)	#¿NOMBRE?	#¿NOMBRE?	#¿NOMBRE?	#¿NOMBRE?	#####
Plata (US\$ Oz. T) (LME)	31.675	-0.14%	3.82%	11.99%	34.92%
Cobre (US\$ TM) (LME)	#N/A Review	# VALOR!	# VALOR!	# VALOR!	# VALOR!
Zinc (US\$ TM) (LME)	#N/A Review	# VALOR!	# VALOR!	# VALOR!	# VALOR!
Petroleo WTI (US\$ Barril) (NYM)	#N/A Review	# VALOR!	# VALOR!	# VALOR!	# VALOR!
Estaño (US\$ TM) (LME)	#N/A Review	# VALOR!	# VALOR!	# VALOR!	# VALOR!
Plomo (US\$ TM) (LME)	#N/A Review	# VALOR!	# VALOR!	# VALOR!	# VALOR!
Azúcar #11 (US\$ Libra) (NYB-ICE)	#N/A Review	# VALOR!	# VALOR!	# VALOR!	# VALOR!
Cacao (US\$ TM) (NYB-ICE)	#N/A Review	# VALOR!	# VALOR!	# VALOR!	# VALOR!
Café Arábica (US\$ TM) (NYB-ICE)	#N/A Review	# VALOR!	# VALOR!	# VALOR!	# VALOR!

*Leyenda: Variación 1D: 1 Día; 5D: 5 Días; 1M: 1 Mes; YTD: Var. % a la fecha

Mercado Evolución Intraday (var %)

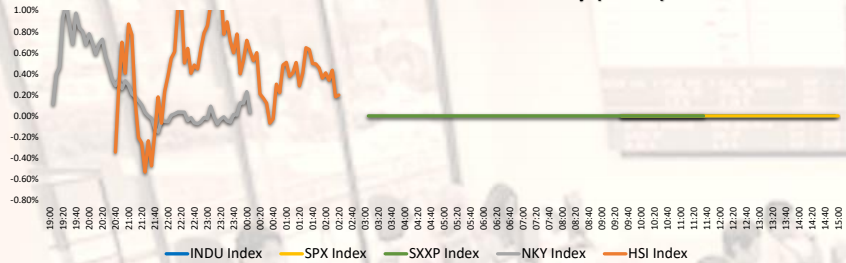

Índices de Metales principales (3 meses)

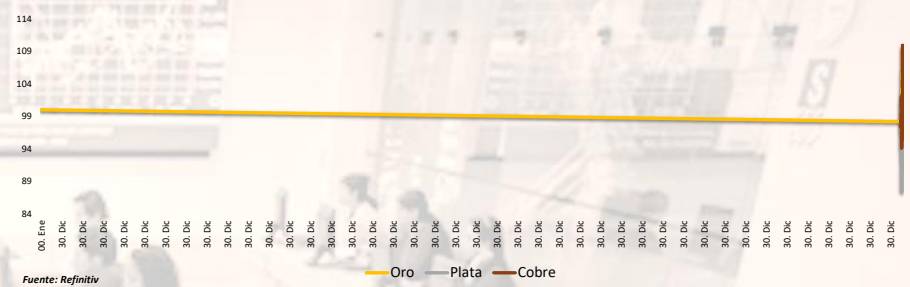

Índices de Tipo de Cambio (3 meses)

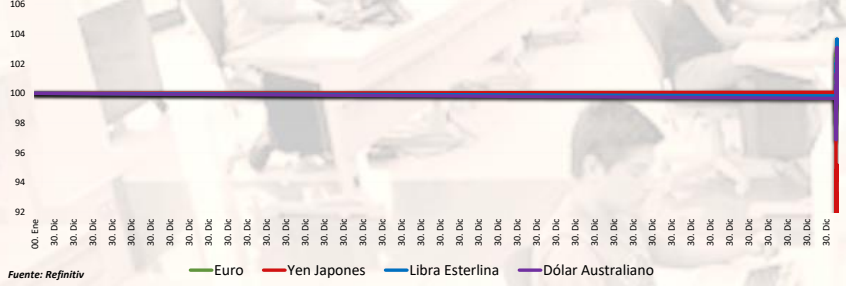

Curva de Rendimiento Bonos Tesoro EEUU (%)

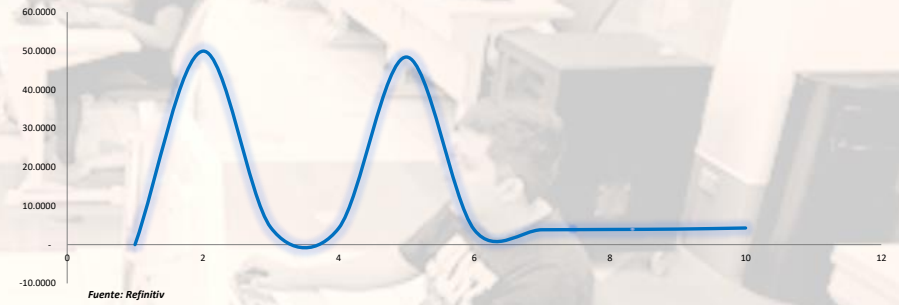

Índices (6 meses)

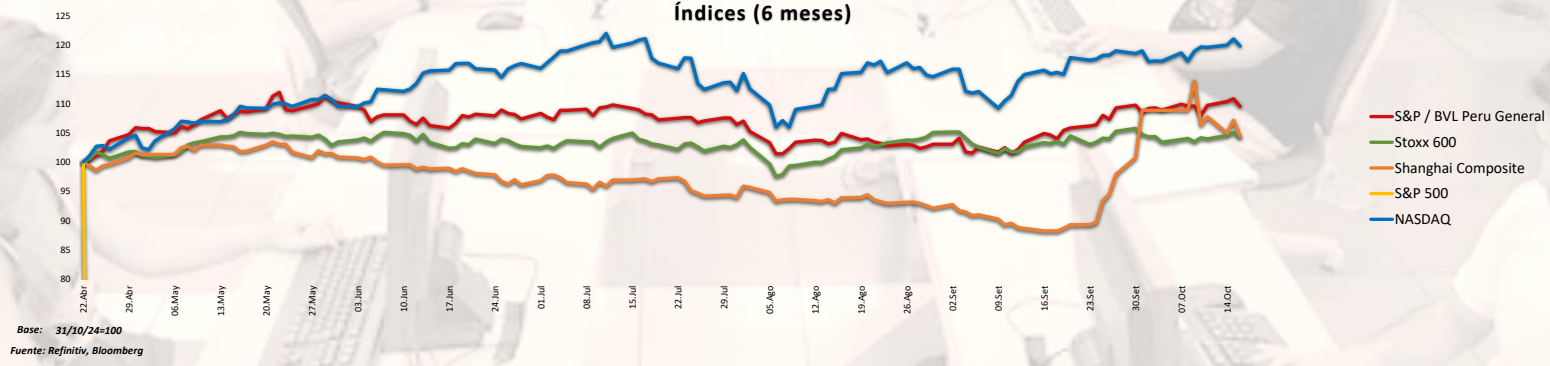

Coordinador Laboratorio de Mercado de Capitales: MS Javier Penny Pestana
Apoyo: Paulo Romani, Luis Muedas, Leonardo Román y Kiara Gallo
email: pulsobursatil@ulima.edu.pe

RANKING ACCIONES LIMA

Código	Moneda	Precio	1 D*	5 D*	1 M*	YTD*	Frecuencia	Volumen	Beta	Rentabilidad por Dividendos (%)	Precio-Beneficio	Capitalización Bursátil (M US\$)	Sector	Participación Índice
#¿NOMBRE?	#¿NOMBRE?	#¿NOMBRE?	#¿NOMBRE?	#¿NOMBRE?	#¿NOMBRE?	#¿NOMBRE?	#¿NOMBRE?	#¿NOMBRE?	#¿NOMBRE?	#¿NOMBRE?	#¿NOMBRE?	#¿NOMBRE?	#¿NOMBRE?	#¿NOMBRE?
ALICORCLIM	S/.	6.52	0.00%	1.56%	-1.95%	0.80%	10.00%						Industrial	
BACKUSILIM	S/.	21.00	0.00%	-0.05%	2.44%	-3.55%	90.00%	3,183	0.39	7.48	0.00	1,608	Industriales	-25.09%
BAP	US\$	185.62	1.69%	2.13%	7.80%	36.85%	90.00%	123,318	1.15	5.09	9.07	63,246,902	Diversas	8.98%
BVN	S/.	1.44	0.00%	5.11%	11.63%	18.03%	85.00%	74,196	0.76	12.27	0.00	27,020	Bancos y Financieras	-16.51%
CASAGRCLIM	S/.	1.44	0.00%	5.11%	11.63%	18.03%	85.00%	74,196	0.76	12.27	0.00	27,020	Bancos y Financieras	-16.51%
BBVACI PELIM	US\$	185.62	1.69%	2.13%	7.80%	36.85%	90.00%	123,318	1.15	5.09	9.07	63,246,902	Diversas	8.98%
CORAREILIM	S/.	1.05	0.96%	1.94%	-3.67%	-21.77%	80.00%	2,000	0.75	1.84	0.00	11,809	Industriales	-17.55%
CPAC.K	US\$	5.74	-0.84%	-1.03%	3.00%	11.20%	90.00%	6,147	0.55	9.21	0.00	18,327	Industriales	-13.32%
CYBERECLIM	US\$	41.00	0.00%	0.61%	9.33%	52.63%	85.00%	161	0.97	3.14	13.15	29,812	Mineras	9.09%
ENGEFCLIM	S/.	2.32	0.87%	1.75%	6.42%	-16.72%	90.00%	53,948	0.63	7.27	8.88	4,458	Servicios Públicos	-43.72%
ENDISCLIM	US\$	41.00	0.00%	0.61%	9.33%	52.63%	85.00%	161	0.97	3.14	13.15	29,812	Mineras	9.09%
FEBRECLIM	S/.	3.00	0.00%	0.67%	8.30%	63.68%	90.00%	133,357	0.86	10.42	6.40	205,492	Diversas	9.35%
AEZACLIM	S/.	0.52	0.00%	1.96%	5.54%	-35.00%	65.00%	0	0.61	0.00	5.32	7,149	Diversas	-25.37%
IFS	US\$	27.30	2.13%	1.37%	9.07%	16.17%	90.00%	39,696	1.15	3.74	6.61	3,031,837	Diversas	-2.91%
INRETCCLIM	US\$	29.95	0.00%	-0.17%	1.18%	-4.28%	80.00%	17,291	0.65	2.76	12.12	148,853	Diversas	-26.03%
LUSURCLIM	S/.	15.54	-1.02%	-1.02%	0.19%	13.12%	85.00%	0	0.48	8.07	0.00	3,024	Servicios Públicos	-21.75%
MINSURILIM	S/.	4.66	0.65%	0.22%	5.67%	42.82%	90.00%	3,919	0.89	6.78	22.20	4,247	Mineras	0.84%
SCOX	US\$	113.14	1.46%	-1.13%	17.05%	90.36%	90.00%	777,845	1.18	2.12	24.21	118,805,041	Mineras	16.88%
SIDERCLIM	S/.	1.43	-0.69%	1.42%	-3.38%	-4.52%	85.00%	20,128	0.55	13.55	0.00	6,675	Industriales	13.41%
UNACMCLIM	S/.	2.65	0.00%	0.00%	0.00%	10.01%	10.00%	0	-0.02	5.06	0.00	1,084	Diversas	-25.31%
VOICABCLIM	S/.	2.65	0.00%	0.00%	0.00%	10.01%	10.00%	0	-0.02	5.06	0.00	1,084	Diversas	-25.31%
BROCALCLIM	S/.	1.44	0.00%	5.11%	11.63%	18.03%	85.00%	74,196	0.76	12.27	0.00	27,020	Bancos y Financieras	-16.51%
CORARECLIM	S/.	1.44	0.00%	5.11%	11.63%	18.03%	85.00%	74,196	0.76	12.27	0.00	27,020	Bancos y Financieras	-16.51%
ENGIECLIM	S/.	4.11	0.00%	0.00%	0.00%	-38.74%	90.00%	0	0.86	1.95	20.55	NULL	Servicios Públicos	0.55%
GBVIACLIM	S/.	0.52	0.00%	1.96%	5.54%	-35.00%	65.00%	0	0.61	0.00	5.32	7,149	Diversas	-25.37%

Cantidad de Acciones: 25
Fuente: Refinitiv

Subieron
Mantuvieron
Bajaron

** PER se utiliza en el mercado de valores y moneda original del instrumento
* Leyenda: Variación 1D: 1 Día; 5D: 5 Días; 1M: 1 Mes; YTD: Var. % a la fecha

Índices Sectoriales

	Cierre	1 D*	5 D*	1 M*	YTD*	Beta
S&P/BVL Consumer Index	1,220.36	0.04%		-0.06%	-1.07%	0.22
S&P/BVL Industrial Index	296.06	-0.17%	#IVALOR!	4.63%	19.94%	0.26
S&P/BVL Financials Index	1,443.09	1.39%	3.56%	8.03%	imeter [SECUF]	1.05
S&P/BVL Construction Index	228.11	-0.20%	0.53%	3.13%	imeter [SECUF]	0.29
S&P/BVL Public Services Index	1,076.63	2.01%	2.40%	0.90%	imeter [SECUF]	0.17
S&P/BVL Mining Index	713.47	1.03%	1.69%	9.49%	imeter [SECUF]	1.63
S&P/BVL Electric Utilities Index	1,051.06	2.01%	2.40%	0.90%	imeter [SECUF]	0.17

* Leyenda: Variación 1D: 1 Día; 5D: 5 Días; 1M: 1 Mes; YTD: Var. % a la fecha
#N/A Mandatory parameter [SECURITY] cannot be empty
#N/A Mandatory parameter [SECURITY] cannot be empty
#N/A Mandatory parameter [SECURITY] cannot be empty

Correlación Rend. Índice Minero vs Índice de Metales de Londres (3 meses)

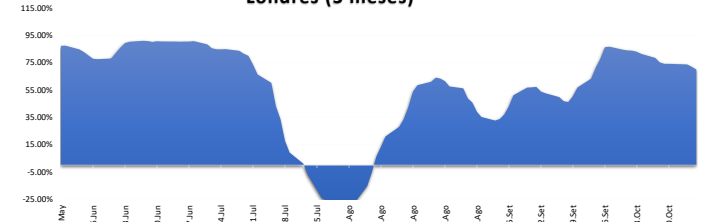

Fuente: Refinitiv

Rating Crédito Latinoamérica

CLASIFICACIONES DE RIESGO

País	Moody/s	Fitch	S&P
Perú	##### BBB	BBB-	BBB-
México	##### BBB-	BBB	BBB
Venezuela	##### WD	NR	NR
Brazil	##### BB	BB	BB
Colombia	##### BB+	BB+	BB+
Chile	##### A-	A	A
Argentina	##### WD	CCC	CCC
Panamá	##### BB+	BBB	BBB

Fuente: Refinitiv, Bloomberg

Leyenda

	Moody/s	Fitch	S&P
Prime	Aaa	AAA	AAA
Alto Grado	Aa1	AA+	AA+
	Aa2	AA	AA
	Aa3	AA-	AA-
Grado Alto Medio	A1	A+	A+
	A2	A	A
	A3	A-	A-
Grado Bajo Medio	Baa1	BBB+	BBB+
	Baa2	BBB	BBB
	Baa3	BBB-	BBB-
Sin Grado de Inversión Especulativo	Ba1	BB+	BB+
	Ba2	BB	BB
	Ba3	BB-	BB-
Altamente Especulativo	B1	B+	B+
	B2	B	B
	B3	B-	B-
Riesgo Sustancial	Caa1	CCC+	CCC+
	Caa2	CCC	CCC
	Caa3	CCC-	CCC-
Extremadamente Especulativo	Ca	CC	CC
		C	C
Poca esperanzas de Pago		RD	SD
Impago		DDD	D
		DD	D
		D	D
Sin Clasificar	WR		NR

Fuente: Refinitiv, Bloomberg

Riesgo País Latinoamérica (pbs)

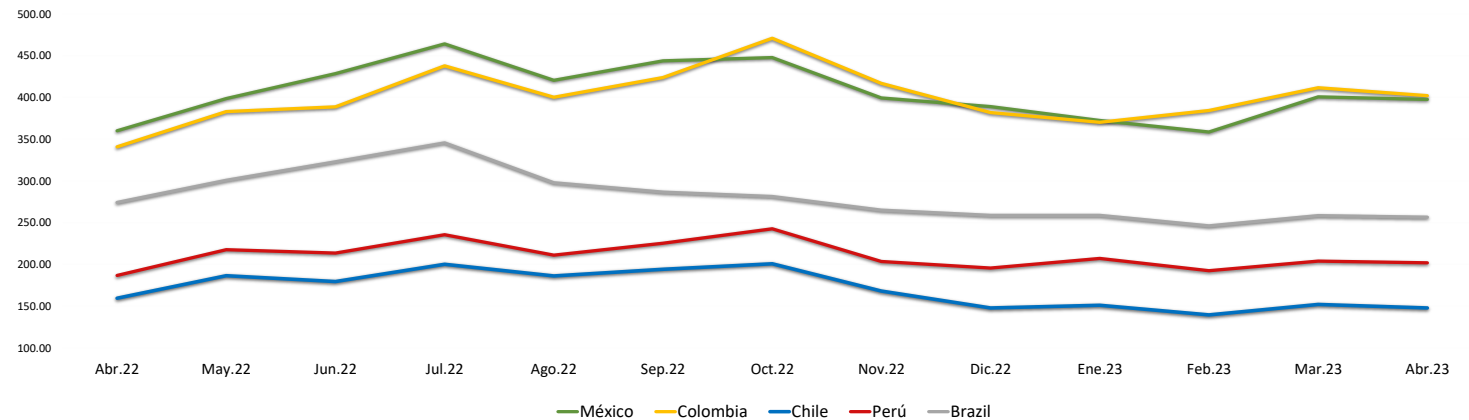

	Abr.22	May.22	Jun.22	Jul.22	Ago.22	Sep.22	Oct.22	Nov.22	Dic.22	Ene.23	Feb.23	Mar.23	Abr.23
Perú	186.67	217.55	213.55	235.43	211.00	225.27	242.59	203.41	195.50	207.05	192.30	203.83	201.90
Brazil	274.06	300.64	322.82	345.48	297.70	286.56	281.30	264.90	258.64	258.64	246.10	258.35	256.55
Chile	159.44	186.32	179.32	200.10	186.09	194.05	200.69	167.97	147.82	150.95	139.45	152.00	147.75
Colombia	340.78	383.05	388.73	437.86	400.26	423.83	470.84	416.81	381.77	370.18	384.35	411.61	402.15
México	360.00	398.59	428.41	464.10	420.43	443.77	447.72	399.31	389.00	372.32	358.55	400.70	397.60

Fuente: BCRP