

PULSO BURSÁTIL



MILA

Lima, 5 de octubre de 2017

| Principales índices | Cierre | 1 D | 5 D | 1 M | YTD | Cap. Burs. (US\$ bill) |
|----------------------|-----------|--------|--------|--------|--------|------------------------|
| ▼ IPSA (Chile) | 5,439.13 | -0.21% | 2.44% | 7.06% | 31.02% | 209.52 |
| ▼ IGPA (Chile) | 27,210.85 | -0.13% | 2.55% | 7.06% | 31.24% | 239.98 |
| ▲ IGBC (Colombia) | 11,109.84 | 0.27% | 0.27% | -1.52% | 9.93% | 95.44 |
| ▲ COLCAP (Colombia) | 1,486.71 | 0.17% | 0.01% | -1.37% | 9.99% | 87.93 |
| ▲ S&P/BVL (Perú)* | 19,610.46 | 1.28% | 6.23% | 8.26% | 25.97% | 99.75 |
| ▲ S&P/BVL SEL (Perú) | 362.34 | 1.39% | 5.61% | 9.22% | 21.60% | 78.52 |
| ▲ S&P/BVL LIMA 25 | 31,717.15 | 3.09% | 10.27% | 18.39% | 34.52% | 92.45 |
| ▼ IPC (México) | 50,480.92 | -0.17% | 0.89% | -0.07% | 10.60% | 319.87 |
| ▲ S&P MILA 40 | 712.73 | 0.88% | 3.81% | 3.85% | 28.26% | 290.65 |

* Cap. Bursátil del cierre anterior *Leyenda: Variación 1D: 1 Día; 5D: 5 Días; 1M: 1 Mes; YTD: Var.% 31/12/16 a la fecha

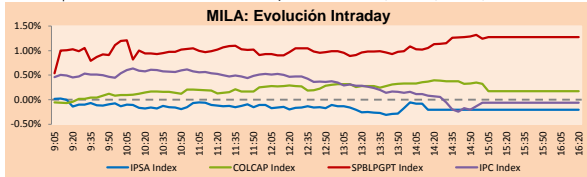

Fuente: Bloomberg

| Monedas | Precio | 1D* | 5D* | 30 D* | YTD* |
|-------------------------|----------|--------|--------|--------|---------|
| ▲ Nuevo Sol (PEN) | 3,261.8 | 0.08% | -0.11% | 0.75% | -2.81% |
| ▼ Peso Chileno (CLP) | 628,590 | -0.48% | -1.27% | 1.09% | -6.24% |
| ▼ Peso Colombiano (COP) | 2,926.96 | -0.38% | -0.55% | -0.24% | -2.50% |
| ▲ Peso Mexicano (MXN) | 18,496 | 1.24% | 1.85% | 3.33% | -10.76% |

*Leyenda: Variación 1D: 1 Día; 5D: 5 Días; 1M: 1 Mes; YTD: Var.% 31/12/16 a la fecha

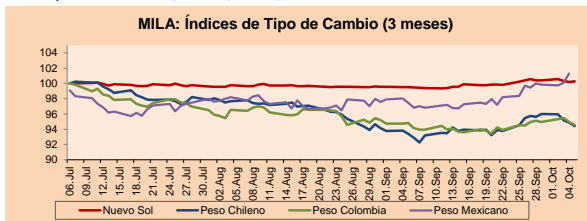

Base: 06/07/17=100 Fuente: Bloomberg

Renta Fija

| Instrumento | Moneda | Precio | Bid Yield (%) | Ask Yield (%) | Duración |
|-----------------------|--------|---------|---------------|---------------|----------|
| PERU 7.125 03/30/19 | USD | 108,238 | 1.54 | 1.36 | 1.42 |
| PERU 7.35 07/21/25 | USD | 130,945 | 2.91 | 2.85 | 6.21 |
| PERU 4.125 08/25/27 | USD | 109,875 | 2.99 | 2.94 | 8.25 |
| PERU 8.75 11/21/37 | USD | 156,697 | 3.98 | 3.93 | 10.09 |
| PERU 6.55 03/14/37 | USD | 134,205 | 4.02 | 3.98 | 11.92 |
| PERU 5.625 11/18/2050 | USD | 125,889 | 4.19 | 4.16 | 16.86 |
| CHILE 2.25 10/30/22 | USD | 99,77 | 2.34 | 2.26 | 4.74 |
| CHILE 3.875 08/05/20 | USD | 105,525 | 1.91 | 1.80 | 2.68 |
| COLOM 7.375 03/18/19 | USD | 107,9 | 1.86 | 1.72 | 1.38 |
| COLOM 11.75 02/25/20 | USD | 122,402 | 2.08 | 1.99 | 2.13 |
| COLOM 11.88 03/09/28 | USD | 170,882 | 3.66 | 3.58 | 7.15 |
| COLOM 10.375 01/28/33 | USD | 155,75 | 5.12 | 5.05 | 9.14 |
| COLOM 7.375 09/18/37 | USD | 132,087 | 4.87 | 4.83 | 11.75 |
| COLOM 6.125 01/18/41 | USD | 117,84 | 4.85 | 4.83 | 13.25 |
| MEX 4 10/02/23 | USD | 105,673 | 2.98 | 2.94 | 5.36 |
| MEX5.55 01/45 | USD | 114,337 | 4.632 | 4.607 | 14.97 |

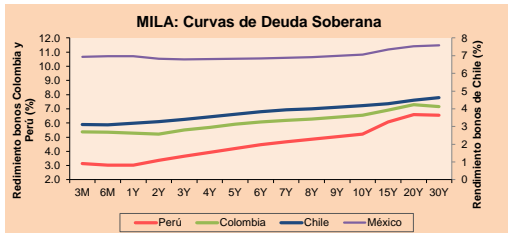

Fuente: Bloomberg

Renta Variable

| Más subieron | Bolsa | Mon. | Precio | ▲ % |
|--------------|---------|------|----------|-------|
| CLUBCAMPO | Santia. | CLP | 16490.00 | 37.99 |
| SPCCPI1 | Lima | PEN | 27.10 | 12.92 |
| PML | Lima | USD | 0.32 | 12.90 |
| VOLCABC1 | Lima | PEN | 1.48 | 9.63 |
| HF | Santia. | CLP | 1800.00 | 7.78 |

| Por Monto Negociado | Bolsa | Monto (US\$) |
|---------------------|---------|--------------|
| CENCOSUD | Santia. | 4,451,202 |
| VAPORES | Santia. | 3,854,956 |
| ENERGIS | Santia. | 3,398,337 |
| FALABELLA | Santia. | 3,032,012 |
| CHILE | Santia. | 2,324,701 |

| Más bajaron | Bolsa | Mon. | Precio | ▼ % |
|-------------|---------|------|--------|--------|
| MILPOI1 | Lima | PEN | 3.50 | -14.84 |
| ISANPA | Santia. | CLP | 7.98 | -10.84 |
| SHPC1 | Lima | PEN | 5.51 | -6.61 |
| CAMPOS | Santia. | CLP | 60.00 | -6.24 |
| MILPOC1 | Lima | PEN | 4.96 | -5.52 |

| Por Volumen | Bolsa | Volumen |
|-------------|---------|-------------|
| ORO BLANCO | Santia. | 149,733,581 |
| BSANTANDER | Santia. | 139,668,343 |
| VAPORES | Santia. | 90,293,812 |
| CHILE | Santia. | 77,603,158 |
| NORTEGRAN | Santia. | 32,821,461 |

MILA

Perú: El Índice General de la BVL de Perú terminó la sesión de hoy con un rendimiento positivo de +1.28%. El índice mantiene una tendencia positiva acumulada anual de +25.97% en moneda local, mientras que el rendimiento ajustado a moneda extranjera es +29.61%. Luego, el S&P/BVL Perú SEL obtuvo un rendimiento positivo de +1.61%, mientras que el S&P/BVL LIMA 25 creció +3.09%. El PEN spot llegó a 5/3.2618.

Chile: El índice IPSA terminó la jornada con un rendimiento negativo de -0.21%. Los sectores del índice con los resultados más negativos fueron Energía (-1.50%) y Productos de primera necesidad (-0.92%). Por otro lado, los valores con los resultados más bajistas fueron Inversiones Sociedad Matriz Banco de Chile (-2.33%) y Empresas COPEC SA (-1.50%).

Colombia: El índice COLCAP cerró la sesión con resultados positivos de +0.17%. Los sectores con rendimientos al alza fueron Servicios de telecomunicaciones (+0.78%) e Industrial (+0.63%). Además, las acciones con rendimientos más bajos fueron Almacenes Éxito SA (+1.02%) y Concreto SA (+0.99%).

México: El índice IPC de México cerró la jornada de hoy con un resultado negativo de -0.17%. Los sectores del índice que generaron los rendimientos más negativos fueron Finanzas (-1.44%) e Industrial (-0.93%). Finalmente, las acciones con los rendimientos más bajos fueron Alfa SAB de CV (-2.84%) y Gentera SAB de CV (-2.30%).

MILA: Índices bursátiles (6m)

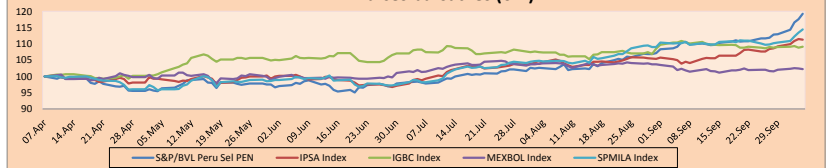

Base: 10/04/17=100 Fuente: Bloomberg

ETFs

| | Mon. | Cierre | 1D | 5D | 30 D | YTD | Bolsa |
|--|------|--------|--------|--------|--------|--------|-----------|
| ▲ iShares MSCI All Peru Capped | USD | 41.18 | 1.60% | 6.52% | 8.48% | 25.55% | NYSE Arca |
| ▲ iShares MSCI Chile Capped | USD | 50.37 | 0.47% | 3.96% | 4.44% | 34.61% | BATS |
| ▲ Global X MSCI Colombia | USD | 14.74 | -0.39% | -0.78% | -0.74% | 13.91% | NYSE Arca |
| ▼ iShares MSCI Mexico Capped | USD | 54 | -1.17% | -0.81% | -2.81% | 22.81% | NYSE Arca |
| ▲ iShares MSCI Emerging Markets | USD | 45.86 | 0.75% | 3.52% | 2.89% | 30.99% | NYSE Arca |
| ▲ Vanguard FTSE Emerging Markets | USD | 44.54 | 0.63% | 3.27% | 0.59% | 24.48% | NYSE Arca |
| ▲ iShares Core MSCI Emerging Markets | USD | 55.23 | 0.71% | 3.47% | 2.77% | 30.11% | NYSE Arca |
| ▲ iShares JP Morgan Emerging Markets Bonds | USD | 58.77 | 0.51% | 1.78% | 1.47% | 20.16% | BATS |
| ▼ Morgan Stanley Emerging Markets Domestic | USD | 8 | -0.37% | 0.25% | -2.56% | 11.58% | New York |

MILA: Tasas de Referencia de Política Monetaria

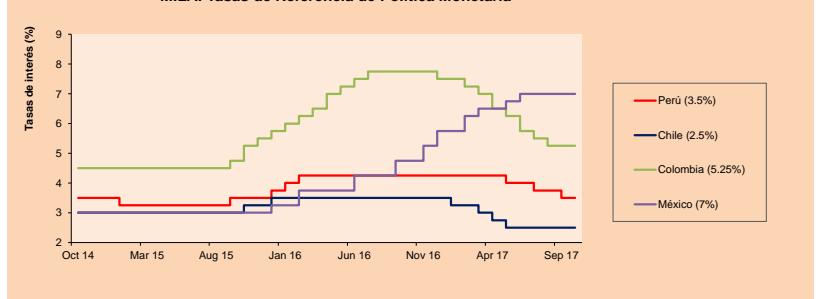

Fuente: Bloomberg

Coordinador Laboratorio de Mercado de Capitales: Economista Bruno Bellido

Apoyo: Sebastián Butters, Kaori Olulo, Jairo Trujillo, Mario Villar

email: pulsobursatil@ulima.edu.pe

facebook: www.facebook.com/pulsobursatil.ul

Teléfonos: 4376767 Anexos: 35340 - 35310.

PULSO BURSÁTIL

MUNDO

| Principales índices | Cierre | 1 D* | 5 D* | 1 M* | YTD* | Cap. Burs. (US\$ Mill.) |
|--------------------------------|-----------|--------|--------|--------|--------|-------------------------|
| ▲ Dow Jones (EEUU) | 22,775.39 | 0.50% | 1.76% | 4.44% | 15.24% | 6,380,071 |
| ▲ Standard & Poor's 500 (EEUU) | 2,552.07 | 0.56% | 1.67% | 3.51% | 13.99% | 22,674,850 |
| ▲ NASDAQ Composite (EEUU) | 6,585.36 | 0.78% | 2.04% | 3.00% | 22.33% | 10,194,038 |
| ▲ Stox EUROPE 600 (Europa) | 391.03 | 0.16% | 1.21% | 4.57% | 8.19% | 8,892,943 |
| ▼ DAX (Alemania) | 12,368.05 | -0.02% | 2.45% | 6.17% | 12.95% | 1,036,404 |
| ▲ FTSE 100 (Reino Unido) | 7,507.99 | 0.54% | 2.53% | 2.09% | 5.11% | 1,580,384 |
| ▲ CAC 40 (Francia) | 5,379.21 | 0.30% | 1.61% | 5.45% | 10.63% | 1,286,114 |
| ▲ IBEX 35 (España) | 10,214.70 | 2.51% | -1.10% | 0.83% | 9.22% | 549,218 |
| ▼ MSCI AC Asia Pacific Index | 162.78 | -0.04% | 1.00% | 1.42% | 20.54% | 13,807,061 |
| ▲ HANG SENG (Hong Kong) | 28,379.18 | 0.73% | 3.15% | 2.30% | 28.99% | 2,729,216 |
| ▲ SHANGHAI SE Comp. (China) | 3,349.84 | 0.28% | -0.11% | -0.54% | 7.90% | 4,922,964 |
| ▲ NIKKEI 225 (Japón) | 20,628.56 | 0.01% | 1.30% | 6.56% | 7.92% | 3,330,954 |
| ▲ BOVESPA (Brasil) | 76,617.53 | 0.03% | 4.15% | 4.37% | 27.21% | 736,680 |
| ▲ Merval (Argentina) | 27,015.58 | 2.04% | 5.54% | 11.80% | 59.69% | 110,429 |

*Leyenda: Variación 1D: 1 Día; 5D: 5 Días; 1M: 1 Mes; YTD: Var.% 31/12/16 a la fecha

Renta Variable

Wall Street (Acciones del S&P 500)

| Más subieron Mon. | Precio | ▲ % | Bolsa | Más bajaron Mon. | Mon. | Precio | ▼ % | Bolsa |
|-------------------|--------|--------|-------|------------------|---------|--------|--------|-------|
| STZ UN | USD | 209.25 | 4.01 | New York | MNK UN | USD | 35.5 | -4.98 |
| BLIB LW | USD | 326.74 | 3.75 | NASDAQ GS | CELE UW | USD | 140.01 | -4.44 |
| LB UN | USD | 42.79 | 3.46 | New York | HRB UN | USD | 24.68 | -3.97 |
| XRAY UN | USD | 58.98 | 3.09 | NASDAQ GS | HOG UN | USD | 46.85 | -3.96 |

Europa (Acciones del STOXX EUROPE 600)

| Más subieron Mon. | Precio | ▲ % | Bolsa | Más bajaron Mon. | Mon. | Precio | ▼ % | Bolsa |
|-------------------|--------|-------|-------|------------------|--------|--------|--------|-------|
| CABK SG | EUR | 4,106 | 4.93 | Soc. Bol SIBE | OSR GY | EUR | 63.92 | -4.68 |
| TLW LN | GBP | 190.8 | 4.26 | Londres | GNLDC | DKK | 220 | -3.51 |
| AMFW LN | GBP | 545.5 | 4.10 | Londres | AA/ LN | GBP | 157.4 | -3.26 |
| EXCO IM | EUR | 55.85 | 4.10 | Borsa Italiana | RXL FP | EUR | 14.115 | -2.92 |

Panorama Mundial:

Estados Unidos:

El mercado de valores estadounidense finalizó la sesión con resultados positivos, después que el Congreso aprobara una resolución presupuestaria, un paso considerado como el escenario para una revisión del código tributario. Siendo esta subida en parte al plan tributario del presidente Donald Trump, generando entusiasmo en la creencia de que implementará medidas que darán impulso a Wall Street, como la desregulación y los recortes de impuestos, abriendo camino para los activos de riesgo. En mayor detalle, después de una votación en la Cámara de Representantes, el Senado aprobó el jueves un proyecto de ley de presupuesto. Los republicanos aprobaron recortes de impuestos a través de lo que se conoce como reconciliación presupuestaria, lo que requiere una simple mayoría en el Senado, debe tenerse en cuenta que los republicanos actualmente controlan el Senado con 52 escaños. Por otro lado en noticias empresariales, Las acciones de Netflix Inc. subieron +5.4% después de que el gigante de video-streaming elevara el precio de dos de sus miembros, en adición el precio ha subido un 83% en los últimos 12 meses. Finalmente, el precio del crudo de petróleo subió +1.64% alcanzando 50.80 dólares el barril, a pesar que Arabia Saudita no hizo ningún compromiso firme el jueves para extender un acuerdo entre la OPEP, Rusia y otros productores sobre el corte de suministros.

Europa:

El mercado de valores europeo cerró con resultados positivos en la mayoría de índices, a excepción del índice de referencia alemán DAX 30. El día de hoy, la sesión estuvo muy volátil debido a la suspensión de la sesión parlamentaria en Cataluña en un intento de Madrid para impedir la independencia catalana. El enfrentamiento entre el gobierno central y los secesionistas se profundizó el miércoles después de que los partidos separatistas establecieran un curso para declarar la independencia el lunes, pidiendo al parlamento regional que se reúna ese día para discutir el resultado del referéndum. Aproximadamente el 90% votó a favor de la independencia, pero menos del 50% de la población catalana participó en el referéndum. El presidente catalán, Carles Puigdemont, en un discurso televisado la noche del miércoles dijo que está abierto a un proceso de mediación, pero que el gobierno ha rechazado esto. También acusó al rey Felipe VI de actuar como portavoz de Madrid. Mariano Rajoy, el primer ministro español, pidió a Puigdemont a que "no prosiga" con sus planes de independencia que podía perjudicar al país. "Solo el Parlamento de Cataluña puede declarar la independencia, y como Madrid ha impedido que se celebre la reunión, no hay mucho que los separatistas puedan hacer", dijo David Maddam, analista de mercado de CMC Markets UK, en una nota. Por otro lado, el Banco Central Europeo publicó hoy las actas de su última reunión, las cuales mostraron que los funcionarios discutieron cómo recortar su gran programa de compra de bonos.

Asia:

El mercado de valores asiático cerró con resultados mixtos entre sus principales índices, en lo que China y Corea del Sur siguen cerrados por la semana. Por el lado del mercado japonés, su índice de referencia, el Nikkei Stock Average, cerró con ligeras ganancias. Estas se debieron a la apreciación que tuvo durante la noche el dólar estadounidense frente al yen, elevando las acciones de los exportadores al abaratar sus costos. Asimismo, cabe destacar que el índice se está acercando a su máximo de 2015, el punto más alto desde 1996. Con respecto al mercado australiano, luego de que se diera a conocer la fuerte caída en ventas al por menor en agosto, el dólar australiano retrocedió en -0.7630%. A su vez, las importaciones se mantuvieron estables con respecto al mes anterior, lo que da una señal de lenta economía interna. Por otro lado, el país está por alcanzar a Qatar como el vendedor de gas natural líquido más grande del mundo gracias a una serie de nuevos proyectos a punto de terminar. Sin embargo, ya que Qatar ha anunciado planes para aumentar su producción por la próxima década, probablemente no puedan mantenerse en el puesto. Finalmente, destaca el índice de referencia de Singapur, el cual fue superior al resto de índices asiáticos. Esto ocurrió después de haber tenido dos sesiones consecutivas de decrecimientos, teniendo a los sectores inmobiliario y bancario como los principales impulsores de esta recuperación.

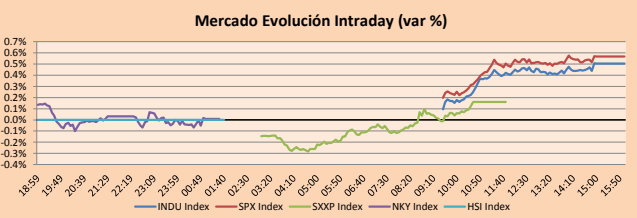

Fuente: Bloomberg

| Monedas | Precio | 1 D* | 5 D* | 1 M* | YTD* |
|----------------------|----------|--------|--------|--------|--------|
| ▼ Euro | 1.1711 | -0.41% | -0.64% | -1.70% | 11.35% |
| ▲ Yen | 112.8200 | 0.05% | 0.43% | 3.69% | -3.54% |
| ▼ Libra Esterlina | 1.3119 | -0.97% | -2.40% | 0.66% | 6.31% |
| - Yuan | 6.6528 | 0.00% | -0.12% | 1.74% | -4.21% |
| ▲ Dólar de Hong Kong | 7.8095 | 0.03% | -0.03% | -0.21% | 0.69% |
| ▲ Real Brasileño | 3.1539 | 0.61% | -0.91% | 1.17% | -3.11% |
| ▲ Peso Argentino | 17.3946 | 0.22% | -0.63% | 0.85% | 9.54% |

*Leyenda: Variación 1D: 1 Día; 5D: 5 Días; 1M: 1 Mes; YTD: Var.% 31/12/16 a la fecha

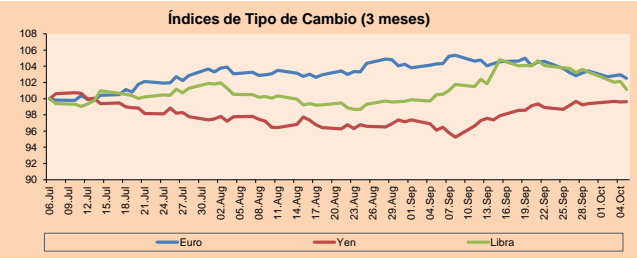

Base: 06/07/17=100
Fuente: Bloomberg

| Commodities | Precio | 1 D* | 5 D* | 1 M* | YTD* |
|-------------------------------------|-----------|--------|--------|--------|---------|
| ▼ Oro (US\$ Oz. T) (LME) | 1,267.42 | -0.59% | -1.55% | -5.39% | 9.99% |
| ▼ Plata (US\$ Oz. T) (LME) | 16.60 | -0.18% | -1.53% | -7.20% | 4.28% |
| ▲ Cobre (US\$ TM) (LME) | 6,658.25 | 2.89% | 2.85% | -3.08% | 20.55% |
| ▼ Zinc (US\$ TM) (LME) | 3,353.50 | -0.33% | 5.19% | 6.87% | 31.11% |
| ▲ Petróleo WTI (US\$ Barril) (NYM) | 50.79 | 1.62% | -1.49% | 3.36% | -10.97% |
| ▲ Estanio (US\$ TM) (LME) | 21,125.00 | 0.94% | 1.83% | 1.12% | -0.38% |
| ▲ Plomo (US\$ TM) (LME) | 2,582.75 | 1.21% | 4.72% | 11.99% | 29.17% |
| ▲ Molibdeno (US\$ TM) (LME) | 15,638.00 | 0.03% | 0.01% | 0.02% | 5.03% |
| ▲ Azúcar #11 (US\$ Libra) (NYB-ICE) | 14.39 | 0.98% | 3.15% | -1.64% | -22.55% |
| ▲ Cacao (US\$ TM) (NYB-ICE) | 2,084.00 | 0.29% | 5.25% | 7.09% | -3.74% |
| ▲ Café Arabica (US\$ TM) (NYB-ICE) | 127.20 | 1.64% | -1.01% | -0.51% | -13.29% |

*Leyenda: Variación 1D: 1 Día; 5D: 5 Días; 1M: 1 Mes; YTD: Var.% 31/12/16 a la fecha

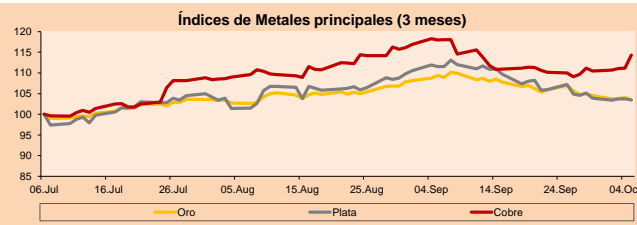

Base: 06/07/17=100
Fuente: Bloomberg

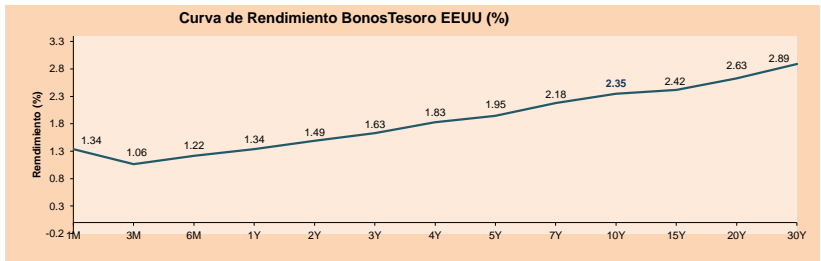

Fuente: Bloomberg

Coordinador Laboratorio de Mercado de Capitales: Economista Bruno Bellico
Apoyo: Sebastián Butters, Kaori Olulo, Jairo Trujillo, Mario Villar
email: pulsobursatil@ulima.edu.pe
facebook: www.facebook.com/pulsobursatil
Teléfonos: 4376767 Anexos: 35340 - 35310

El Contenido del presente documento es únicamente informativo. Los datos y opiniones expresados no deben ser interpretados como recomendaciones para la toma de decisiones futuras. Bajo ninguna circunstancia, el Laboratorio de Mercado de Capitales de la Universidad de Lima se hará responsable por el uso de lo expresado en este documento

PULSO BURSÁTIL

LIMA

Acciones

| Valor | Moneda | Precio | 1D* | 5D* | 30D* | YTD* | Frecuencia | Volumen (US\$) | Beta | Dividend Yield (%) | Price Earning | Capitalización Bursátil (M US\$) | Sector Económico* | Participación Índice |
|-----------------|--------|--------|--------|--------|--------|---------|------------|----------------|------|--------------------|---------------|----------------------------------|----------------------|----------------------|
| ▲ ALICORC1 PE** | S/. | 9.60 | 1.05% | 3.23% | 8.47% | 31.51% | 100.00% | 2,573,673 | 0.59 | 1.46 | 21.57 | 2,512.56 | Industrial | 3.53% |
| ▲ ATACOCB1 PE** | S/. | 0.65 | 3.17% | 33.20% | 62.50% | 62.50% | 100.00% | 547,869 | 1.42 | 0.00 | - | 204.25 | Mineras | 1.02% |
| - BACKUSH1 PE** | S/. | 17.00 | 0.00% | -0.29% | 1.19% | 6.25% | 80.00% | 14,213 | 0.43 | 3.25 | 2.59 | 7,282.79 | Industriales | 0.82% |
| ▼ BAP PE** | US\$ | 209.00 | -1.21% | 2.39% | 3.95% | 32.11% | 95.00% | 364,881 | 1.11 | 1.79 | - | 16,608.56 | Diversas | 5.82% |
| ▲ BVN PE** | US\$ | 13.75 | 1.85% | 4.56% | -1.79% | 19.57% | 100.00% | 986,678 | 1.41 | 0.61 | - | 3,784.99 | Mineras | 5.88% |
| ▲ CASAGRC1 PE** | S/. | 6.40 | 1.59% | 4.07% | 4.07% | -6.43% | 100.00% | 202,129 | 0.60 | 6.31 | 8.92 | 165.28 | Agrario | 1.31% |
| ▼ CONTINC1 PE** | S/. | 4.28 | -0.70% | -2.73% | 5.68% | 18.72% | 100.00% | 179,660 | 0.79 | 3.46 | 15.98 | 6,407.43 | Bancos y Financieras | 2.85% |
| ▲ CORAREI1 PE** | S/. | 0.69 | 4.55% | 11.29% | 23.21% | 40.82% | 100.00% | 386,157 | 0.97 | 4.56 | 11.71 | 261.96 | Industriales | 1.72% |
| ▲ CPACASC1 PE** | S/. | 8.49 | 1.07% | 1.43% | 4.81% | 35.88% | 100.00% | 3,102,385 | 0.39 | 4.21 | 32.10 | 1,111.07 | Industriales | 2.38% |
| ▲ CVERDEC1 PE** | US\$ | 25.99 | 3.96% | 6.08% | 8.29% | 36.00% | 100.00% | 933,383 | 1.08 | 0.00 | 20.16 | 9,097.96 | Mineras | 5.25% |
| ▼ ENGEPEC1 PE** | S/. | 2.30 | -1.71% | -1.71% | -2.13% | -11.54% | 65.00% | 86,713 | 0.81 | 1.80 | 38.66 | 2,040.04 | Servicios Públicos | 1.44% |
| ▲ ENDISPC1** | S/. | 5.84 | 0.69% | 2.82% | 6.18% | -5.19% | 75.00% | 237,387 | 0.87 | 3.26 | 12.56 | 1,143.30 | Servicios Públicos | 0.98% |
| ▲ FERREYC1 PE** | S/. | 2.39 | 2.58% | 12.74% | 23.20% | 41.42% | 100.00% | 1,925,663 | 0.96 | 5.37 | 10.16 | 743.22 | Diversas | 4.90% |
| ▲ GRAMONC1 PE** | S/. | 3.39 | 2.73% | 10.06% | 31.40% | -27.87% | 100.00% | 170,459 | 1.67 | 0.00 | 132.76 | 686.00 | Diversas | 4.05% |
| ▲ IFS PE** | US\$ | 37.25 | 0.65% | 2.03% | 3.47% | 16.41% | 95.00% | 215,830 | 0.51 | 3.49 | 13.57 | 4,213.38 | Diversas | 7.22% |
| - INRETC1 PE** | US\$ | 19.00 | 0.00% | -0.78% | 3.26% | -1.96% | 95.00% | 2,798,225 | 1.00 | 1.02 | 24.46 | 1,953.34 | Diversas | 5.28% |
| ▲ LUSURC1 PE** | S/. | 12.12 | -0.25% | 1.85% | 1.42% | -7.41% | 85.00% | 138,819 | 0.67 | 5.12 | 13.97 | 1,809.38 | Servicios Públicos | 1.81% |
| ▼ MILPOC1 PE** | S/. | 4.96 | -5.52% | 5.53% | 31.56% | 45.03% | 95.00% | 233,757 | 1.06 | 17.28 | 11.39 | 2,014.79 | Mineras | 1.56% |
| ▲ MINSUR1 PE** | S/. | 1.93 | 5.46% | 23.72% | 45.11% | 33.10% | 90.00% | 283,212 | 1.49 | 0.00 | 24.06 | 1,705.87 | Mineras | 3.09% |
| ▲ PML PE** | US\$ | 0.32 | 12.90% | 26.00% | 15.38% | 128.26% | 100.00% | 363,121 | 1.07 | 0.00 | - | 81.32 | Mineras | 2.12% |
| ▲ RELAPAC1 PE** | S/. | 0.28 | 3.27% | 13.60% | 18.33% | 21.89% | 100.00% | 199,108 | 1.09 | 0.00 | 5.57 | 307.78 | Industriales | 2.12% |
| ▲ SCCO PE** | US\$ | 41.67 | 2.79% | 5.47% | 2.58% | 29.05% | 80.00% | 73,687 | 0.94 | 32.68 | 32,212.04 | Mineras | 2.14% | |
| ▲ SIDERC1 PE** | S/. | 0.47 | 2.64% | 5.18% | 26.22% | 41.52% | 100.00% | 90,593 | 1.60 | 0.00 | 7.17 | 175.80 | Industriales | 1.43% |
| ▲ TV PE** | US\$ | 1.27 | 0.79% | 12.39% | 5.83% | 49.41% | 100.00% | 198,424 | 1.74 | 0.00 | - | 1,044.63 | Mineras | 2.93% |
| - UNACEMC1 PE** | S/. | 2.95 | 0.00% | 5.36% | 11.32% | 15.23% | 100.00% | 453,497 | 0.99 | 1.76 | 47.45 | 1,489.11 | Industriales | 3.00% |
| ▲ VOLCABC1 PE** | S/. | 1.48 | 9.63% | 32.14% | 54.17% | 105.56% | 100.00% | 6,725,980 | 1.54 | 0.83 | 19.72 | 3,011.48 | Mineras | 5.90% |

Cantidad de Acciones: 26
Fuente: Bloomberg, Económica
* Bloomberg Industry Classification System
** Se utiliza el PER de la bolsa y moneda de origen del instrumento
*Leyenda: Variación 1D: 1 Día; 5D: 5 Días, 1M: 1 Mes; YTD: Var. % 31/12/16 a la fecha

Índices Sectoriales

| | Cierre | 1D* | 5D* | 30D* | YTD* | Beta |
|-------------------------------|----------|--------|--------|--------|--------|------|
| ▲ Índice Minero | 339.12 | 3.38% | 11.27% | 12.23% | 36.54% | 1.59 |
| ▲ Índice de Consumo | 826.62 | 0.60% | 1.37% | 6.31% | 21.38% | 0.37 |
| ▲ Índice Industrial | 250.30 | 1.74% | 7.78% | 17.21% | 13.21% | 0.92 |
| ▼ Índice Bancos y Financieras | 1,052.25 | -0.99% | 2.00% | 4.49% | 28.93% | 0.96 |
| ▲ Índice de Construcción | 300.86 | 1.35% | 5.58% | 14.52% | 1.74% | 0.87 |
| ▼ Índice Servicios | 440.57 | -0.88% | -0.30% | -0.40% | -8.94% | 0.25 |
| ▲ Índice Juniors | 40.32 | 8.50% | 15.83% | 4.35% | 43.69% | 0.86 |
| ▼ Índice Eléctricas | 430.11 | -0.88% | -0.30% | -0.40% | -8.94% | 0.25 |

*Leyenda: Variación 1D: 1 Día; 5D: 5 Días, 1M: 1 Mes; YTD: Var. % 31/12/16 a la fecha

Correlación Rend. Índice Minero vs Índice de Metales de Londres (3 meses)

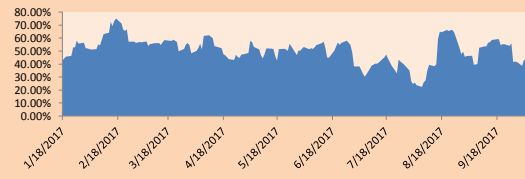

Índices (6 meses)

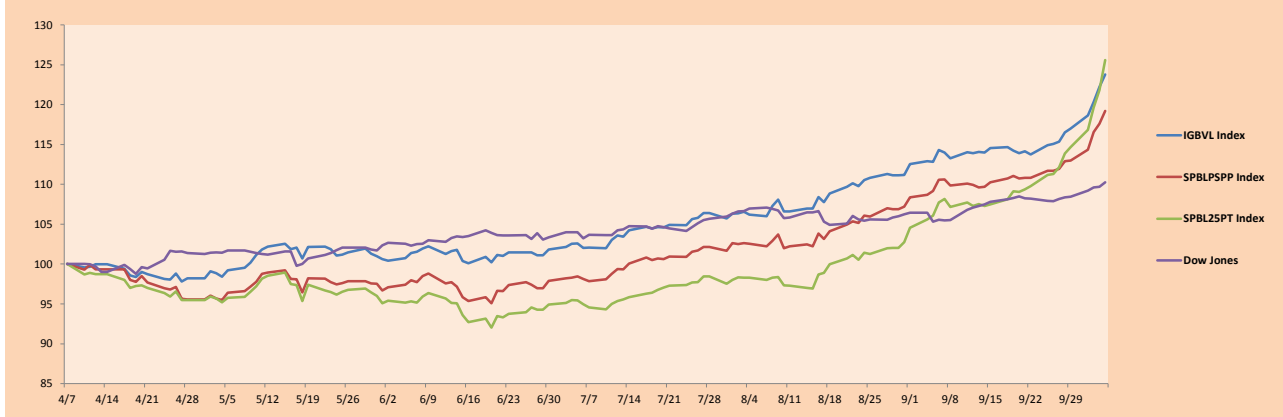

Base: 07/04/17=100
Fuente: Bloomberg

Coordinador Laboratorio de Mercado de Capitales: Economista Bruno Bellido
Apoyo: Sebastián Butters, Kaori Olulo, Jairo Trujillo, Mario Villar
email: pulsobursatil@ulima.edu.pe
facebook: www.facebook.com/pulsobursatil.ul
Teléfonos: 4376767 Anexos: 35340 - 35310.

PULSO BURSÁTIL

RATING SOBERANO

CLASIFICACIONES DE RIESGO

| Moody's | S&P | Fitch | Prime |
|---------|------|-------|---|
| Aaa | AAA | AAA | Alto Grado |
| Aa1 | AA+ | AA+ | |
| Aa2 | AA | AA | |
| Aa3 | AA- | AA- | Grado Alto Medio |
| A1 | A+ | A+ | |
| A2 | A | A | |
| A3 | A- | A- | Grado Bajo Medio |
| Baa1 | BBB+ | BBB+ | |
| Baa2 | BBB | BBB | |
| Baa3 | BBB- | BBB- | Sin Grado de Inversión Especulativo |
| Ba1 | BB+ | BB+ | |
| Ba2 | BB | BB | |
| Ba3 | BB- | BB- | Altamente Especulativo |
| B1 | B+ | B+ | |
| B2 | B | B | |
| B3 | B- | B- | Riesgo Sustancial Extremadamente Especulativo |
| Caa1 | CCC+ | CCC | |
| Caa2 | CCC | CCC | |
| Caa3 | CCC- | CCC | Poca esperanzas de Pago |
| Ca | CC | CCC | |
| C | D | DDD | Impago |
| | | DD | |
| | | D | |

Fuente: Bloomberg

| Rating Crédito Latinoamérica | | | |
|------------------------------|---------|-------|------|
| Clasificadora de riesgo | | | |
| País | Moody's | Fitch | S&P |
| Perú | A3 | BBB+ | BBB+ |
| México | A3 | BBB+ | BBB+ |
| Venezuela | Caa3 | CC | CCC- |
| Brazil | Ba2 | BB | BB |
| Colombia | Baa2 | BBB | BBB |
| Chile | Aa3 | A | A+ |
| Argentina | B3 | B | B |
| Panamá | Baa2 | BBB | BBB |

Fuente: Bloomberg

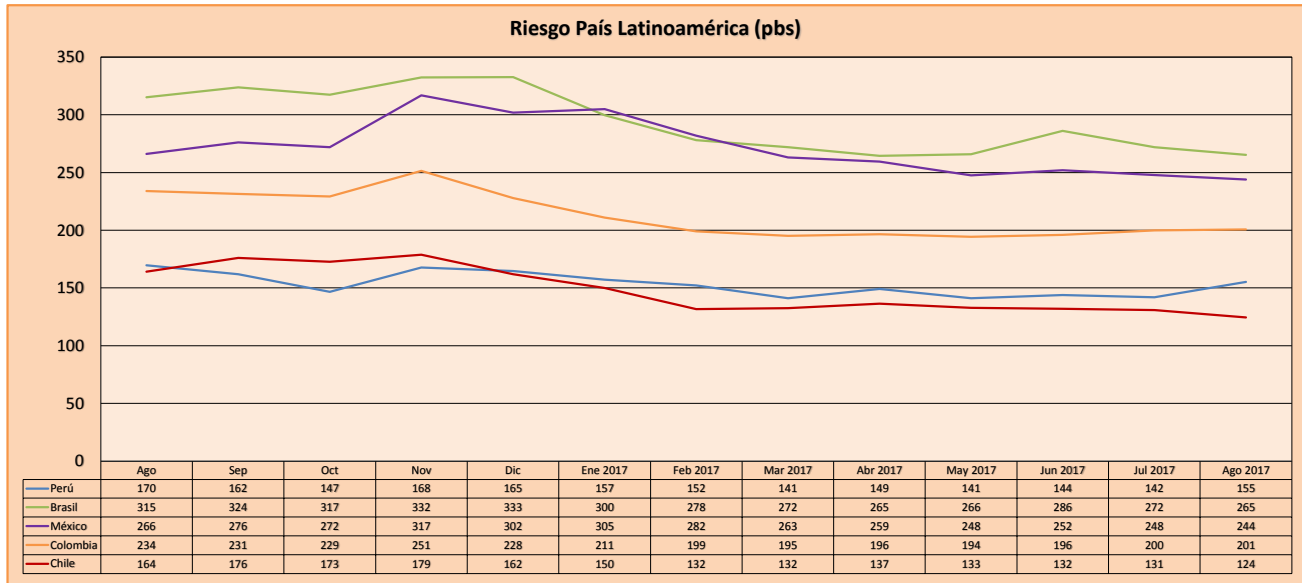

Fuente: Bloomberg

Coordinador Laboratorio de Mercado de Capitales: Economista Bruno Bellido
 Apoyo: Sebastián Butters, Kaori Olulo, Jairo Trujillo, Mario Villar
 email: pulsobursatil@ulima.edu.pe
 facebook: www.facebook.com/pulsobursatil.ul
 Teléfonos: 4376767 Anexos: 35340 - 35310.