



PULSO BURSÁTIL

Lima, 19 de octubre de 2018

MILA

| Principales índices | Cierre | 1 D | 5 D | 1 M | YTD | Cap. Burs. (US\$ bill) |
|----------------------|-----------|--------|--------|--------|---------|------------------------|
| ▼ IPSA (Chile) | 5,118.74 | -0.01% | -0.97% | -4.40% | -8.01% | 163.21 |
| ▼ IGPA (Chile) | 26,084.09 | -0.09% | -0.97% | -3.77% | -6.78% | 219.89 |
| ▼ IGBC (Colombia) | 12,512.56 | 0.00% | 1.92% | 1.49% | 9.01% | 112.61 |
| ▼ COLCAP (Colombia) | 1,452.38 | -0.61% | -0.52% | -3.54% | -4.05% | 116.06 |
| ▼ S&P/BVL (Perú)* | 18,895.09 | -0.89% | -1.75% | -1.46% | -5.40% | 105.80 |
| ▼ S&P/BVL SEL (Perú) | 350.08 | -1.09% | -0.98% | -0.42% | -4.88% | 81.33 |
| ▲ S&P/BVL LIMA 25 | 25,730.02 | 0.14% | -3.49% | -3.46% | -16.37% | 87.87 |
| ▲ IPC (México) | 47,437.45 | 0.88% | -0.01% | -4.34% | -3.88% | 293.45 |
| ▼ S&P MILA 40 | 644.55 | -1.31% | -0.27% | -3.04% | -11.59% | 291.15 |

* Cap. Bursátil del cierre anterior * Leyenda: Variación 1D: 1 Día; 5D: 5 Días; 1M: 1 Mes; YTD: Var. % 31/12/17 a la fecha

MILA: Evolución Intraday

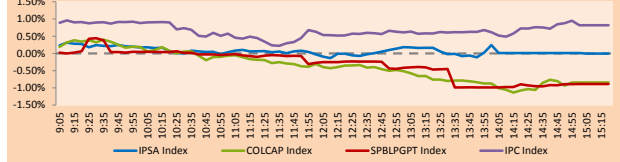

Fuente: Bloomberg

| Monedas | Precio | 1D* | 5D* | 30 D* | YTD* |
|-------------------------|----------|--------|--------|--------|--------|
| ▲ Nuevo Sol (PEN) | 3,3316 | -0.09% | -0.09% | 0.86% | 2.90% |
| ▲ Peso Chileno (CLP) | 680.630 | 0.51% | 0.15% | -0.93% | 10.59% |
| ▼ Peso Colombiano (COP) | 3,077.83 | -0.47% | -0.55% | 1.95% | 3.05% |
| ▲ Peso Mexicano (MXN) | 19.283 | 0.67% | 2.24% | 2.70% | -1.91% |

* Leyenda: Variación 1D: 1 Día; 5D: 5 Días; 1M: 1 Mes; YTD: Var. % 31/12/17 a la fecha

MILA: Índices de Tipo de Cambio (3 meses)

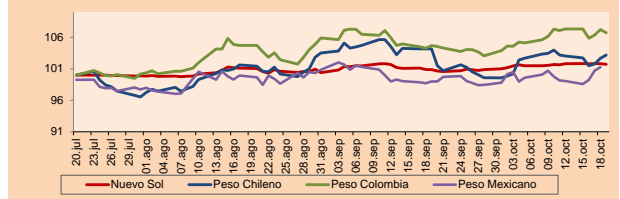

Base: 20/07/18=100
Fuente: Bloomberg

| Renta Fija | Moneda | Precio | Bid Yield (%) | Ask Yield (%) | Duración |
|-----------------------|--------|---------|---------------|---------------|----------|
| PERU 7.125 03/30/19 | USD | 102.011 | 2.84 | 2.07 | 0.43 |
| PERU 7.35 07/21/25 | USD | 120.799 | 3.85 | 3.79 | 5.41 |
| PERU 4.125 08/25/27 | USD | 100.951 | 4.02 | 3.97 | 7.34 |
| PERU 8.75 11/21/33 | USD | 143.878 | 4.69 | 4.64 | 9.33 |
| PERU 6.55 03/14/37 | USD | 122.602 | 4.72 | 4.68 | 11.06 |
| PERU 5.625 11/18/2050 | USD | 112.739 | 4.86 | 4.82 | 15.52 |
| CHILE 2.25 10/30/32 | USD | 95.447 | 3.52 | 3.43 | 3.76 |
| CHILE 3.875 08/05/20 | USD | 101.375 | 3.16 | 2.99 | 1.71 |
| COLOM 7.375 03/18/19 | USD | 101.814 | 3.03 | 2.58 | 0.40 |
| COLOM 11.75 02/25/20 | USD | 111.021 | 3.33 | 3.19 | 1.25 |
| COLOM 11.85 03/09/28 | USD | 152.508 | 4.86 | 4.79 | 6.40 |
| COLOM 10.375 01/28/33 | USD | 149.063 | 5.47 | 5.33 | 8.61 |
| COLOM 7.375 09/18/37 | USD | 122.23 | 5.49 | 5.45 | 10.98 |
| COLOM 6.125 01/18/41 | USD | 108.983 | 5.44 | 5.41 | 12.39 |
| MEX 4 10/02/23 | USD | 99.859 | 4.06 | 4.00 | 4.45 |
| MEX5.55 01/45 | USD | 101.896 | 5.415 | 5.412 | 13.76 |

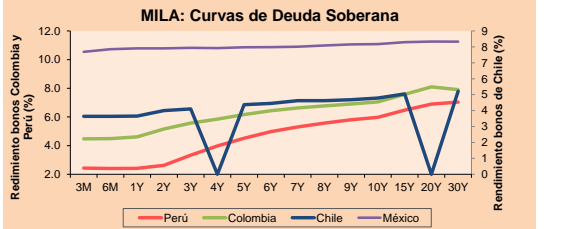

Fuente: Bloomberg

Renta Variable

| Más subieron | Bolsa | Mon. | Precio | ▲ % |
|--------------|---------|------|----------|-------|
| ALT | Lima | USD | 0.01 | 16.67 |
| BCI | Santia. | CLP | 43896.00 | 3.67 |
| VOLCABC1 | Lima | PEN | 0.65 | 3.17 |
| GRAMONC1 | Lima | PEN | 2.00 | 2.56 |
| IANSA | Santia. | CLP | 13.50 | 2.20 |

| Más bajaron | Bolsa | Mon. | Precio | ▼ % |
|-------------|---------|------|---------|--------|
| SCCO | Lima | USD | 36.00 | -10.67 |
| PROMIGAS | Colomb. | COP | 5770.00 | -9.56 |
| AUSTRAC1 | Lima | PEN | 1.17 | -6.40 |
| ETB | Colomb. | COP | 275.00 | -6.14 |
| SCHWAGER | Santia. | CLP | 0.55 | -5.17 |

Por Monto Negociado

| Bolsa | Monto (US\$) |
|------------|--------------|
| FALABELLA | 611,803,035 |
| BSANTANDER | 10,547,873 |
| COPEC | 9,390,387 |
| AGUAS-A | 8,300,245 |
| ECOPETROL | 8,197,256 |

Por Volumen

| Bolsa | Volumen |
|------------|-------------|
| BSANTANDER | 138,028,253 |
| FALABELLA | 79,126,562 |
| COLBUN | 21,902,056 |
| CHILE | 19,092,641 |
| AGUAS-A | 15,772,482 |

MILA

Perú: El Índice General de la BVL de Perú terminó la sesión de hoy con un resultado negativo de -0.89%. El índice mantiene una tendencia negativa acumulada anual de -5.40% en moneda local, mientras que el rendimiento ajustado en dólares asciende a -8.07%. Luego, el S&P/BVL Perú SEL obtuvo un rendimiento de -0.54%, mientras que el S&P/BVL LIMA 25 aumentó en +0.14%. El PEN spot llegó a 5/3.3298. Titular: Moneda peruana se aprecia por periodo de pago de impuestos y debilidad global del dólar.

Chile: El índice IPSA terminó la jornada con un rendimiento negativo de -0.01%. Los sectores del índice con los resultados más negativos fueron Industrial (-1.76%) y Bienes Inmobiliarios (-1.69%). Por otro lado, los valores con los resultados más bajos fueron Grupo Security SA (-2.39%) y Ripley Corporación SA (-2.21%). Titular: Bolsa cierra estable en una jornada donde destacó la millonaria subasta de acciones de Falabella.

Colombia: El índice COLCAP cerró la sesión con resultados negativos de -0.61%. Los sectores con mayor rendimiento a la baja fueron Servicios de Comunicación (-6.14%) e Industrial (-2.27%). Además, las acciones con rendimientos más bajos fueron Promigas SA (-9.56%) y Empresa de Telecomunicaciones (6.14%). Titular: Peso colombiano y deuda pública se recuperan por alza del crudo, bolsa cae.

México: El índice IPC de México cerró la jornada de hoy con un rendimiento positivo de +0.88%. Los sectores del índice que generaron los resultados más positivos fueron Servicios de Comunicación (+1.52%) e Industriales (+1.51%). Finalmente, las acciones con los rendimientos más altos fueron Genera SAB de CV (+4.57%) y Grupo Aeroportuario del Sureste (+3.86%). Titular: Peso mexicano cae tras baja de Fitch a perspectiva nota crediticia Pemex.

MILA: Índices bursátiles (6m)

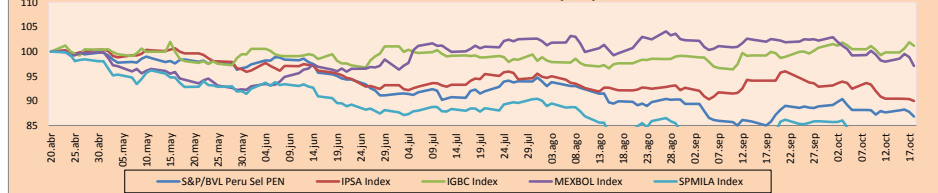

Base: 23/04/18=100
Fuente: Bloomberg

ETFs

| ETFs | Mon. | Cierre | 1D | 5D | 30 D | YTD | Bolsa |
|--|------|--------|--------|--------|--------|---------|-----------|
| ▼ iShares MSCI All Peru Capped | USD | 35.79 | -0.67% | -1.84% | -1.49% | -12.66% | NYSE Arca |
| ▼ iShares MSCI Chile Capped | USD | 42.47 | -0.42% | -1.37% | -0.72% | -18.59% | Cboe BZX |
| ▼ Global X MSCI Colombia | USD | 19.06 | -0.15% | -1.33% | -4.39% | -9.54% | NYSE Arca |
| ▲ iShares MSCI Mexico Capped | USD | 47.63 | 0.23% | -2.22% | -7.19% | -3.37% | NYSE Arca |
| ▲ iShares MSCI Emerging Markets | USD | 39.67 | 0.94% | -1.54% | -6.79% | -15.81% | NYSE Arca |
| ▲ Vanguard FTSE Emerging Markets | USD | 38.09 | 0.93% | -1.63% | -7.75% | -17.03% | NYSE Arca |
| ▲ iShares Core MSCI Emerging Markets | USD | 47.97 | 1.07% | -1.32% | -6.69% | -15.69% | NYSE Arca |
| ▲ iShares JP Morgan Emerging Markets Bonds | USD | 55.25 | 0.86% | -0.77% | -5.89% | -9.07% | Cboe BZX |
| ▼ Morgan Stanley Emerging Markets Domestic | USD | 6.56 | -1.35% | 1.39% | -1.20% | -14.81% | New York |

MILA: Tasas de Referencia de Política Monetaria

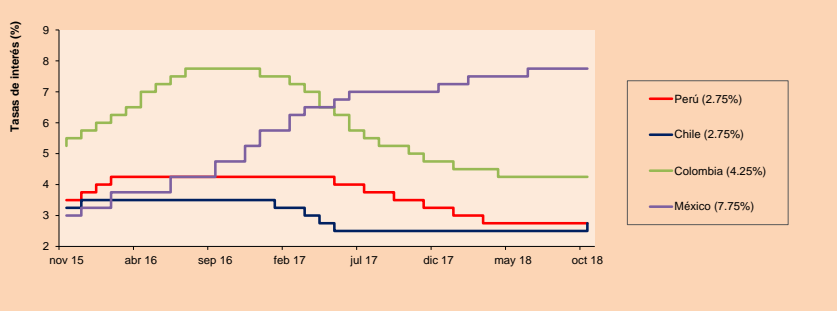

Fuente: Bloomberg

Coordinador Laboratorio de Mercado de Capitales: Economista Bruno Bellido
Apoyo: Lith Fernandez, Samuel Machacay, Maria Pia Quijano, Jorge Retamozo.
email: pulsobursatil@ulima.edu.pe
facebook: www.facebook.com/pulsobursatil.ul
Teléfonos: 4376767 Anexos: 35340 - 35310.



PULSO BURSÁTIL

MUNDO

| Principales índices | | Cierre | 1 D* | 5 D* | 1 M* | YTD* | Cap. Burs. (US\$ Mill.) |
|--------------------------------|--|-----------|--------|--------|---------|---------|-------------------------|
| ▲ Dow Jones (EEUU) | | 25,444.34 | 0.26% | 0.41% | -3.64% | 2.93% | 7,102,502 |
| ▼ Standard & Poor's 500 (EEUU) | | 2,767.78 | -0.04% | 0.02% | -4.82% | 3.52% | 24,260,228 |
| ▼ NASDAQ Composite (EEUU) | | 7,449.03 | -0.48% | -0.64% | -6.30% | 7.90% | 11,709,757 |
| ▼ Stoxx EUROPE 600 (Europa) | | 361.24 | -0.12% | 0.64% | -4.93% | -7.18% | 8,472,977 |
| ▼ DAX (Alemania) | | 11,553.83 | -0.31% | 0.26% | -5.44% | -10.56% | 930,737 |
| ▲ FTSE 100 (Reino Unido) | | 7,049.80 | 0.32% | 0.77% | -3.84% | -8.30% | 1,480,492 |
| ▲ CAC 40 (Francia) | | 5,084.66 | -0.83% | -0.22% | -5.73% | -4.29% | 1,318,112 |
| ▲ IBEX 35 (España) | | 8,892.10 | 0.03% | -0.11% | -6.28% | -11.47% | 481,838 |
| ▼ MSCI AC Asia Pacific Index | | 153.36 | -0.77% | -0.58% | -6.51% | -11.77% | 16,498,218 |
| ▲ HANG SENG (Hong Kong) | | 25,561.40 | 0.42% | 1.17% | -8.56% | -14.57% | 2,398,864 |
| ▲ SHANGHAI SE Comp. (China) | | 2,550.47 | 2.58% | -2.17% | -8.83% | -22.88% | 3,937,935 |
| ▼ NIKKEI 225 (Japón) | | 22,532.08 | -0.56% | -0.72% | -5.60% | -1.02% | 3,402,731 |
| ▲ BOVESPA (Brasil) | | 84,219.74 | 0.44% | 1.57% | 7.74% | 10.23% | 686,365 |
| ▲ Merval (Argentina) | | 28,673.28 | 1.07% | 3.84% | -13.42% | -4.63% | 100,266 |

*Leyenda: Variación 1D: 1 Día; 5D: 5 Días; 1M: 1 Mes; YTD: Var.% 31/12/17 a la fecha

Renta Variable

Alemania (Acciones del DAX Index)

| Más subier Mon. | Precio | ▲ % | Bolsa |
|-----------------|-----------|------|-------|
| WDI GY | EUR 174 | 2.08 | Xetra |
| ADS GY | EUR 202.8 | 2.04 | Xetra |
| EOAN GY | EUR 8.6 | 1.72 | Xetra |
| VNA GY | EUR 41.13 | 1.51 | Xetra |

| Más bajaron | Mon. | Precio | ▼ % | Bolsa |
|-------------|------|--------|-------|-------|
| CON GY | EUR | 131.5 | -4.54 | Xetra |
| TKA GY | EUR | 19.34 | -4.02 | Xetra |
| 1COV GY | EUR | 57.56 | -3.75 | Xetra |
| IFX GY | EUR | 17.595 | -3.27 | Xetra |

Europa (Acciones del STOXX EUROPE 600)

| Más subier Mon. | Precio | ▲ % | Bolsa |
|-----------------|-----------|------|-----------|
| GETIB SS | SEK 85.74 | 4.79 | Stockholm |
| AKERBP NO | NOK 307.4 | 4.13 | Oslo |
| RB/L | GBP 6714 | 3.76 | Londres |
| GLB ID | EUR 14.67 | 3.31 | Dublin |

| Más bajaron | Mon. | Precio | ▼ % | Bolsa |
|-------------|------|--------|--------|-----------|
| EN FP | EUR | 32.11 | -11.86 | EN Paris |
| ML FP | EUR | 87.74 | -11.28 | EN Paris |
| SKAB SS | SEK | 144.25 | -10.63 | Stockholm |
| HUSQB SS | SEK | 64.28 | -8.43 | Stockholm |

Panorama Mundial:

Estados Unidos:

El mercado de valores estadounidense finalizó la jornada con resultados mixto. El Dow Jones cerró con una variación de +0.26% o +64.89 puntos, Procter & Gamble (+8.80%) fue la acción que más impacto al benchmark con un equivalente a 52.08 puntos del índice. La compañía se benefició al reportar ventas y ganancias superiores a las esperadas por el mercado, los inversionistas premiaron el incremento del 4% YoY de las ventas del primer trimestre de la línea de productos orgánicos, este crecimiento es el mayor en 5 años. Este incremento descuenta el efecto de adquisiciones, fusiones y el tipo de cambio, la reacción del mercado fue significativa porque el año pasado se anunciaron crecimientos del 2% o 3%, para finalmente solo alcanzar un incremento 1%, la reacción generó la mayor subida de un día en más de 10 años. El índice S&P 500 bajo un 0.04% en una sesión en la que el índice puso la mayor parte del día en positivo alcanzando su pico a las 9:05 am pero luego descendió hasta su valle diario a las 13:06 pm, de las 505 acciones que componen al índice 247 terminaron la jornada con resultados negativos.

Europa:

El mercado europeo cerró con rendimientos negativos entre sus principales índices, a excepción del FTSE 100 (+0.32%) se incrementó más del 0.3%, siendo un alza semana del 0.8%, representando su mejor ganancia semanal desde el 21 de setiembre. Reino Unido se mantiene atento a los esfuerzos de la ministra, Theresa May, para forjar un nuevo pacto comercial y aduanero con la UE. El FTSE MIB finalizó la jornada con una caída de 0.4%, siendo su cuarta caída semanal consecutiva. El índice italiano estuvo marcado por el aumento del rendimiento del bono del gobierno italiano a 10 años, siendo de 3.777%, su nivel más alto desde el 2014; siendo en parte por la negativa de Italia a ceder su propuesta podría resultar una violación a las reglas fiscales de la UE, amenazando la viabilidad de la eurozona. En otras noticias, los traders europeos están atentos a las tensiones entre Estados Unidos y Arabia Saudita. En temas corporativos, las principales compañías petroleras impulsaron las ganancias en Londres a medida que los precios del crudo aumentaban, de esta manera las acciones de Royal Dutch Shell PLC subieron +1.06%. En cambio, en la bolsa italiana las acciones automotrices lideraron la caída, con Daimler Ag (-0.96%), Volvo (-2.19%) y otras a la baja.

Asia:

El mercado asiático finalizó la jornada con resultados mixtos entre sus principales índices, contribuyendo a recuperarse de las pérdidas previas de la semana. En China, el índice Shanghai Composite obtuvo ganancias de +2.58%, una de las mejores ganancias diarias desde agosto, sin embargo, fue la segunda semana consecutiva de pérdida. El escenario positivo se repitió en Hong Kong, donde el Hang Seng cerró en +0.42% logrando superar las pérdidas del sector Energía (-1.70%), sin embargo, en Japón el Nikkei cerró en -0.56%. En el ámbito macroeconómico, China tuvo el crecimiento trimestral más bajo desde la crisis financiera, 6.5%, por debajo de los estimados de 6.6% con respecto al año anterior. Los aranceles de la guerra comercial son un factor importante en la cifra final, sin embargo, se mantiene la perspectiva de crecimiento del año en un 6.6%. Adicionalmente, la venta de casas se redujo durante los 3 primeros trimestres del año, producto de las restricciones a las viviendas establecidas en varias ciudades. Por último, la producción de carbón llegó a su valor más alto en Setiembre, incrementado por el aumento de la capacidad minera en China, logrando aliviar las preocupaciones sobre la escasez de combustible en medio del cierre de pequeñas minas no productivas y controles más estrictos a las emisiones de gases.

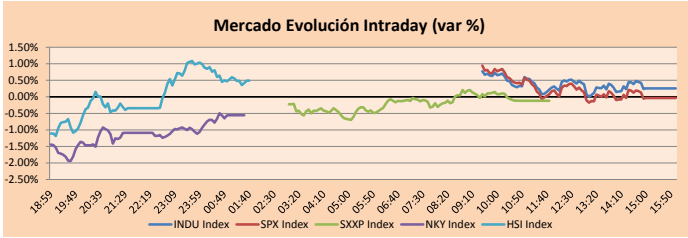

Fuente: Bloomberg

| Monedas | | Precio | 1 D* | 5 D* | 1 M* | YTD* |
|----------------------|--|----------|--------|--------|---------|--------|
| ▲ Euro | | 1.1514 | 0.53% | -0.40% | -1.36% | -4.09% |
| ▲ Yen | | 112.5500 | 0.30% | 0.30% | 0.24% | -0.12% |
| ▲ Libra Esterlina | | 1.3076 | 0.45% | -0.59% | -0.52% | -3.23% |
| ▼ Yuan | | 6.9290 | -0.12% | 0.10% | 1.18% | 6.49% |
| ▲ Dólar de Hong Kong | | 7.8419 | 0.05% | 0.09% | -0.03% | 0.36% |
| ▼ Real Brasileño | | 3.7148 | -0.18% | -1.75% | -10.02% | 12.28% |
| ▼ Peso Argentino | | 36.5385 | -0.18% | -0.40% | -7.05% | 96.20% |

*Leyenda: Variación 1D: 1 Día; 5D: 5 Días; 1M: 1 Mes; YTD: Var.% 31/12/17 a la fecha

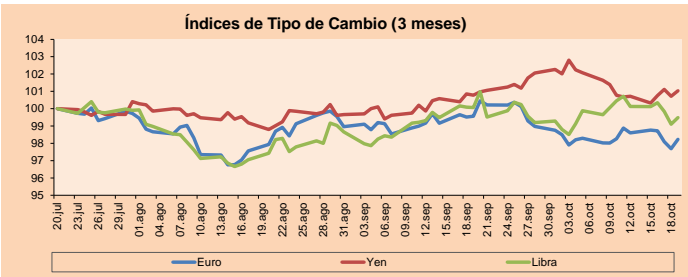

Base: 20/07/18=100
Fuente: Bloomberg

| Commodities | | Precio | 1 D* | 5 D* | 1 M* | YTD* |
|------------------------------|-----------|-----------|-------|--------|--------|---------|
| ▲ Oro (US\$ Oz. T) | (LME) | 1,226.90 | 0.09% | 0.73% | 1.90% | -5.84% |
| ▲ Plata (US\$ Oz. T) | (LME) | 14.58 | 0.01% | -0.21% | 2.34% | -13.95% |
| - Cobre (US\$ TM) | (LME) | 6,157.50 | 0.00% | -2.56% | 1.00% | -14.56% |
| - Zinc (US\$ TM) | (LME) | 2,731.50 | 0.00% | 2.08% | 13.04% | -18.16% |
| ▲ Petróleo WTI (US\$ Barril) | (NYM) | 69.40 | 1.09% | -2.72% | -1.94% | 18.88% |
| ▲ Estanto (US\$ TM) | (LME) | 19,036.00 | 0.00% | -0.40% | 0.64% | -5.27% |
| - Plomo (US\$ TM) | (LME) | 1,981.00 | 0.00% | -4.23% | -1.37% | -20.27% |
| - Molibdeno (US\$ TM) | (LME) | 24,884.00 | 0.00% | -0.01% | -0.03% | 59.13% |
| ▲ Azúcar #11 (US\$ Libra) | (NYB-ICE) | 13.89 | 0.14% | 6.27% | 19.33% | -11.47% |
| ▲ Cacao (US\$ TM) | (NYB-ICE) | 2,162.00 | 0.79% | 0.09% | -1.50% | 11.39% |
| ▲ Café Arábica (US\$ TM) | (NYB-ICE) | 122.10 | 0.04% | 4.76% | 26.27% | -10.68% |

*Leyenda: Variación 1D: 1 Día; 5D: 5 Días; 1M: 1 Mes; YTD: Var.% 31/12/17 a la fecha

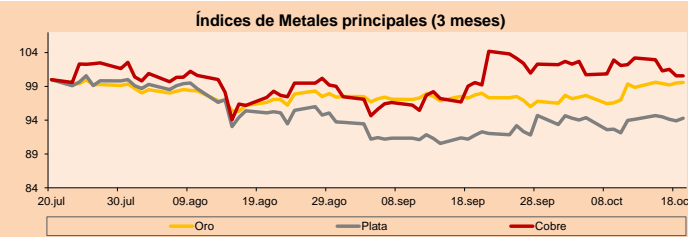

Base: 20/07/18=100
Fuente: Bloomberg

| ETFs | Mon. | Cierre | 1D | 5D | 30 D | YTD | Bolsa |
|-------------------------------|------|--------|--------|--------|---------|---------|-----------|
| SPDR S&P 500 ETF TRUST | USD | 276.25 | -0.05% | 0.11% | -5.14% | 3.52% | NYSE Arca |
| ISHARES MSCI EMERGING MARKET | USD | 39.67 | 0.94% | -1.54% | -6.79% | -15.81% | NYSE Arca |
| ISHARES IBOXX HIGH YLD CORP | USD | 84.9 | 0.06% | -0.29% | -1.39% | -2.70% | NYSE Arca |
| FINANCIAL SELECT SECTOR SPDR | USD | 26.67 | 0.38% | 0.91% | -7.17% | -4.44% | NYSE Arca |
| VANECK VECTORS GOLD MINERS E | USD | 20.01 | 0.05% | 1.32% | 6.72% | -13.90% | NYSE Arca |
| ISHARES RUSSELL 2000 ETF | USD | 153.36 | -1.06% | -0.16% | -9.60% | 0.59% | NYSE Arca |
| SPDR GOLD SHARES | USD | 116.01 | 0.08% | 0.68% | 1.87% | -6.18% | NYSE Arca |
| ISHARES 20+ YEAR TREASURY BO | USD | 113.71 | -0.22% | -0.66% | -2.49% | -10.37% | VASDAQ GM |
| INVESTOR QQQ TRUST SERIES 1 | USD | 173.02 | -0.09% | -0.75% | -5.30% | -11.08% | VASDAQ GM |
| ISHARES NASDAQ BIOTECHNOLOGY | USD | 111.22 | -1.58% | -0.03% | -5.47% | 4.17% | VASDAQ GM |
| ENERGY SELECT SECTOR SPDR | USD | 71.53 | -0.89% | -2.01% | -4.75% | -1.01% | NYSE Arca |
| PROSHARES ULTRA VIX ST FUTUR | USD | 52.76 | -1.36% | 1.03% | 40.21% | 3.35% | NYSE Arca |
| UNITED STATES OIL FUND LP | USD | 14.72 | 1.10% | -2.65% | -1.47% | 22.56% | NYSE Arca |
| ISHARES MSCI BRAZIL ETF | USD | 36.95 | 0.93% | 0.68% | 19.74% | -3.71% | NYSE Arca |
| SPDR S&P OIL & GAS EXP & PR | USD | 40 | -1.21% | -2.84% | -5.33% | 7.58% | NYSE Arca |
| UTILITIES SELECT SECTOR SPDR | USD | 54.57 | 1.56% | 3.06% | 2.58% | 3.59% | NYSE Arca |
| ISHARES US REAL ESTATE ETF | USD | 77.73 | 0.76% | 2.89% | -4.20% | -4.05% | NYSE Arca |
| SPDR S&P BIOTECH ETF | USD | 85.42 | -2.42% | -0.79% | -10.62% | 0.65% | NYSE Arca |
| ISHARES IBOXX INVESTMENT GRA | USD | 112.7 | -0.12% | -0.55% | -1.48% | -7.29% | NYSE Arca |
| ISHARES JP MORGAN USD EMERGI | USD | 105.46 | -0.11% | -0.33% | -0.89% | -9.16% | VASDAQ GM |
| REAL ESTATE SELECT SECT SPDR | USD | 31.82 | 1.02% | 3.28% | -4.30% | -3.40% | NYSE Arca |
| ISHARES CHINA LARGE-CAP ETF | USD | 39.48 | 2.17% | -1.52% | -7.19% | -14.49% | NYSE Arca |
| CONSUMER STAPLES SPDR | USD | 54.69 | 2.28% | 4.41% | 0.11% | -3.87% | NYSE Arca |
| VANECK VECTORS JUNIOR GOLD M | USD | 29.63 | 1.09% | 1.13% | 5.26% | -13.18% | NYSE Arca |
| SPDR BBG BARC HIGH YIELD BOND | USD | 35.37 | 0.00% | -0.37% | -1.50% | -3.68% | NYSE Arca |
| VANGUARD REAL ESTATE ETF | USD | 78.12 | 0.87% | 3.03% | -4.78% | -5.86% | NYSE Arca |

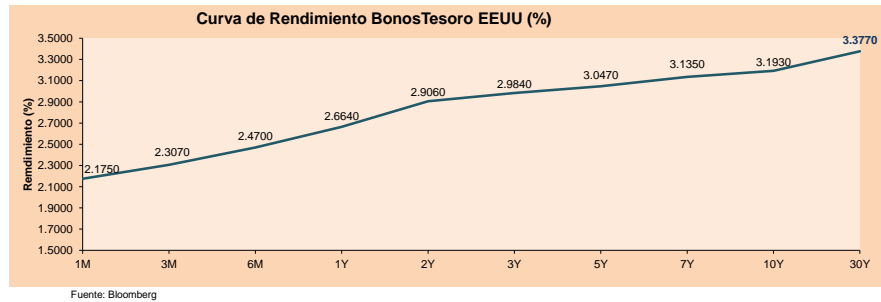

Fuente: Bloomberg

Coordinador Laboratorio de Mercado de Capitales: Economista Bruno Bellido
 Apoyo: Lith Fernandez, Samuel Machacuay, Maria Pia Quijano, Jorge Retamozo
 email: pulsobursatil@ulima.edu.pe
 facebook: www.facebook.com/pulsobursatil.ul
 Teléfonos: 4376767 Anexos: 35340 - 35310

PULSO BURSÁTIL

LIMA

Acciones

| | Valor | Moneda | Precio | 1D* | 5D* | 30D* | YTD* | Frecuencia | Volumen (US\$) | Beta | Dividend Yield (%) | Price Earning | Capitalización Bursátil (M US\$) | Sector Económico* | Participación Índice |
|---|---------------|--------|--------|---------|---------|---------|---------|------------|----------------|------|--------------------|---------------|----------------------------------|----------------------|----------------------|
| ▲ | ALICORC1 PE** | S/. | 10.02 | 0.70% | -0.30% | -1.28% | -5.47% | 100.00% | 2,576,710 | 0.69 | 2.40 | 18.05 | 2,566.39 | Industrial | 3.53% |
| | ATACOCB1 PE** | S/. | 0.38 | 0.00% | -13.27% | -7.56% | -44.26% | 100.00% | 9,559 | 2.03 | 0.00 | - | 107.48 | Mineras | 1.02% |
| - | BACKUS1 PE** | S/. | 22.00 | 0.00% | 0.00% | 1.15% | 19.50% | 75.00% | 22,207 | 0.41 | 5.37 | 8.96 | 8,451.19 | Industriales | 0.82% |
| ▲ | BAP PE** | US\$ | 220.50 | 0.56% | 2.08% | 0.02% | 6.01% | 100.00% | 53,664 | 1.07 | 4.15 | - | 17,587.40 | Diversas | 5.82% |
| ▼ | BVN PE** | US\$ | 14.13 | -0.49% | 2.61% | 8.36% | 0.07% | 100.00% | 93,475 | 1.63 | 0.41 | - | 3,888.61 | Mineras | 5.88% |
| ▼ | CASAGRC1 PE** | S/. | 3.75 | -4.58% | -6.25% | -3.85% | -39.42% | 100.00% | 9,650 | 1.03 | 0.51 | 162.94 | 94.81 | Agrario | 1.31% |
| ▲ | CONTINC1 PE** | S/. | 3.99 | 0.25% | 1.01% | -0.25% | 5.70% | 80.00% | 1,796 | 0.42 | 3.56 | 15.15 | 6,429.56 | Bancos y Financieras | 2.85% |
| - | CORARE1 PE** | S/. | 0.63 | 0.00% | -5.97% | -7.35% | -12.50% | 100.00% | 29,457 | 0.89 | 7.36 | 3.66 | 295.26 | Industriales | 1.72% |
| ▼ | CPACASC1 PE** | S/. | 6.90 | -2.54% | -5.87% | 4.55% | -15.34% | 100.00% | 3,444,099 | 0.81 | 5.07 | 32.56 | 885.24 | Industriales | 2.38% |
| ▲ | CVERDEC1 PE** | US\$ | 21.55 | 0.23% | -2.05% | -2.05% | -27.44% | 85.00% | 10,527 | 1.18 | 2.65 | 19.39 | 7,543.71 | Mineras | 5.25% |
| - | ENGPEPC1 PE** | S/. | 2.00 | 0.00% | 1.01% | -6.54% | 1.01% | 60.00% | 3,255 | 0.72 | 0.00 | 9.54 | 1,736.78 | Servicios Públicos | 1.44% |
| - | ENDISPC1** | S/. | 5.47 | 0.00% | -0.55% | -3.36% | -3.01% | 45.00% | 2,159 | 0.76 | 3.91 | 10.27 | 1,048.43 | Servicios Públicos | 0.98% |
| - | FERREYC1 PE** | S/. | 2.18 | 0.00% | -5.22% | -6.44% | -14.51% | 100.00% | 95,168 | 0.84 | 6.21 | 8.67 | 638.43 | Diversas | 4.90% |
| ▲ | GRAMONC1 PE** | S/. | 2.00 | 2.56% | 5.82% | 12.99% | 6.95% | 100.00% | 57,897 | 0.93 | 0.00 | - | 396.24 | Diversas | 4.05% |
| ▼ | IFS PE** | US\$ | 39.45 | -0.38% | 0.64% | 0.87% | 2.47% | 80.00% | 119,376 | 0.63 | 3.55 | 15.04 | 4,462.22 | Diversas | 7.22% |
| ▼ | INRETCT1 PE** | US\$ | 25.60 | -0.39% | 0.39% | 0.39% | 21.90% | 90.00% | 1,029,562 | 1.00 | 0.00 | 54.12 | 2,631.87 | Diversas | 5.28% |
| - | LUSURC1 PE** | S/. | 11.40 | 0.00% | -4.60% | -0.87% | -5.39% | 95.00% | 12,489 | 0.49 | 6.05 | 12.10 | 1,666.24 | Servicios Públicos | 1.81% |
| - | MINSUR1 PE** | S/. | 1.38 | 0.00% | -1.43% | -4.83% | -23.33% | 85.00% | 62,132 | 1.38 | 4.99 | 0.15 | 1,194.18 | Mineras | 3.09% |
| - | PML PE** | US\$ | 0.20 | 0.00% | -6.98% | 17.65% | -37.50% | 80.00% | 4,518 | 1.79 | 0.00 | - | 52.77 | Mineras | 2.12% |
| ▲ | RELAPAC1 PE** | S/. | 0.14 | 0.70% | -10.63% | -7.14% | -53.87% | 100.00% | 82,845 | 1.32 | 0.00 | 2.78 | 151.73 | Industriales | 2.12% |
| ▲ | SCCO PE** | US\$ | 36.00 | -10.67% | -15.37% | -13.57% | -24.31% | 75.00% | 82,709 | 3.47 | 3.47 | 15.62 | 27,829.60 | Mineras | 2.14% |
| - | SIDERC1 PE** | S/. | 0.50 | 0.00% | -7.41% | 0.00% | 4.17% | 90.00% | 31,817 | 1.44 | 0.00 | 4.56 | 184.28 | Industriales | 1.43% |
| ▼ | TV PE** | US\$ | 0.50 | -1.96% | -10.71% | -10.71% | -58.33% | 95.00% | 51,474 | 1.58 | 0.00 | - | 415.58 | Mineras | 2.93% |
| ▲ | UNACEMC1 PE** | S/. | 2.25 | 6.64% | 1.81% | -7.79% | -25.00% | 80.00% | 45,262 | 0.66 | 2.31 | 20.27 | 1,111.97 | Industriales | 3.00% |
| ▲ | VOLCABC1 PE** | S/. | 0.65 | 3.17% | -8.45% | -15.58% | -50.76% | 100.00% | 177,224 | 1.76 | 2.10 | - | 2,231.86 | Mineras | 5.90% |

Cantidad de Acciones: 25
 Fuente: Bloomberg, Económica
 * Bloomberg Industry Classification System
 ** Se utiliza el PER de la bolsa y moneda de origen del instrumento
 *Leyenda: Variación 1D: 1 Día; 5D: 5 Días, 1M: 1 Mes; YTD: Var.% 31/12/17 a la fecha

Subieron 8
 Bajaron 7
 Mantuvieron 10

Índices Sectoriales

| | Cierre | 1D* | 5D* | 30D* | YTD* | Beta | |
|---|-----------------------------|----------|--------|--------|--------|---------|------|
| ▼ | Índice Minero | 284.32 | -4.57% | -6.91% | -4.17% | -20.02% | 1.71 |
| ▲ | Índice de Consumo | 977.07 | 0.09% | 0.07% | 0.11% | 8.36% | 0.41 |
| ▲ | Índice Industrial | 209.77 | 0.93% | -2.58% | -1.62% | -11.10% | 0.72 |
| ▲ | Índice Bancos y Financieras | 1,176.57 | 0.37% | 1.73% | 0.69% | 10.05% | 1.01 |
| ▲ | Índice de Construcción | 234.91 | 1.44% | -1.02% | 0.98% | -11.40% | 0.67 |
| - | Índice Servicios | 410.69 | 0.00% | -3.15% | -4.83% | -1.41% | 0.16 |
| ▼ | Índice Juniors | 31.76 | -0.06% | -5.67% | 9.29% | -27.54% | 1.09 |
| - | Índice Eléctricas | 400.94 | 0.00% | -3.15% | -4.83% | -1.41% | 0.16 |

*Leyenda: Variación 1D: 1 Día; 5D: 5 Días, 1M: 1 Mes; YTD: Var.% 31/12/17 a la fecha

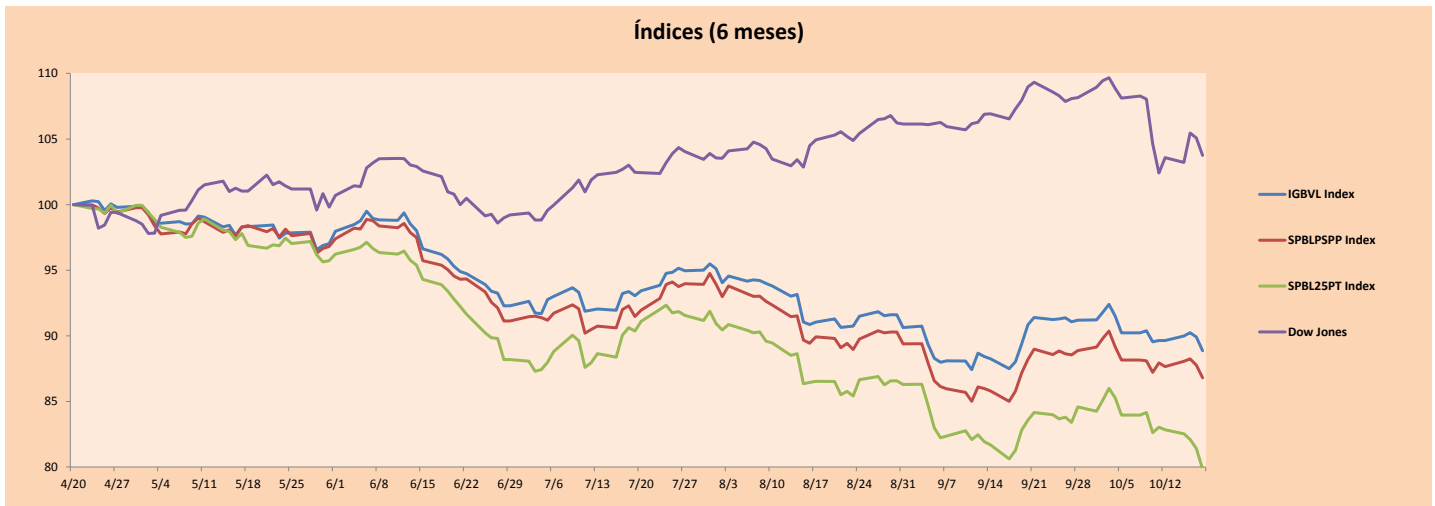
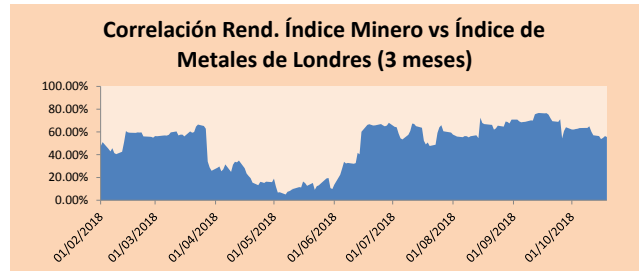

Base: 20/04/18=100
 Fuente: Bloomberg

Coordinador Laboratorio de Mercado de Capitales: Economista Bruno Bellido
 Apoyo: Lith Fernandez, Samuel Machacuay, Maria Pia Quijano, Jorge Retamozo
 email: pulsoBursatil@ulima.edu.pe
 facebook: www.facebook.com/pulsoBursatil.ul
 Teléfonos: 4376767 Anexos: 35340 - 35310.

PULSO BURSÁTIL

RATING SOBERANO

CLASIFICACIONES DE RIESGO

| Moody's | S&P | Fitch | Prime |
|---------|------|-------------------------|---|
| Aaa | AAA | AAA | Alto Grado |
| Aa1 | AA+ | AA+ | |
| Aa2 | AA | AA | |
| Aa3 | AA- | AA- | Grado Alto Medio |
| A1 | A+ | A+ | |
| A2 | A | A | |
| A3 | A- | A- | Grado Bajo Medio |
| Baa1 | BBB+ | BBB+ | |
| Baa2 | BBB | BBB | |
| Baa3 | BBB- | BBB- | Sin Grado de Inversión Especulativo |
| Ba1 | BB+ | BB+ | |
| Ba2 | BB | BB | |
| Ba3 | BB- | BB- | Altamente Especulativo |
| B1 | B+ | B+ | |
| B2 | B | B | |
| B3 | B- | B- | Riesgo Sustancial Extremadamente Especulativo |
| Caa1 | CCC+ | CCC | |
| Caa2 | CCC | | |
| Caa3 | CCC- | | |
| Ca | CC | Poca esperanzas de Pago | |
| C | C | | |
| | DDD | | |
| | DD | Impago | |
| | D | | |

Fuente: Bloomberg

| Rating Crédito Latinoamérica | | | |
|------------------------------|---------|-------|-------|
| Clasificadora de riesgo | | | |
| País | Moody's | Fitch | S&P |
| Perú | A3 | BBB+ | BBB+ |
| México | A3 | BBB+ | BBB+ |
| Venezuela | C | C | SD |
| Brazil | Ba2 | BB- | BB- |
| Colombia | Baa2 | BBB | BBB- |
| Chile | A1 | A | A+ |
| Argentina | B2 | B | B+ *- |
| Panamá | Baa2 | BBB | BBB |

Fuente: Bloomberg

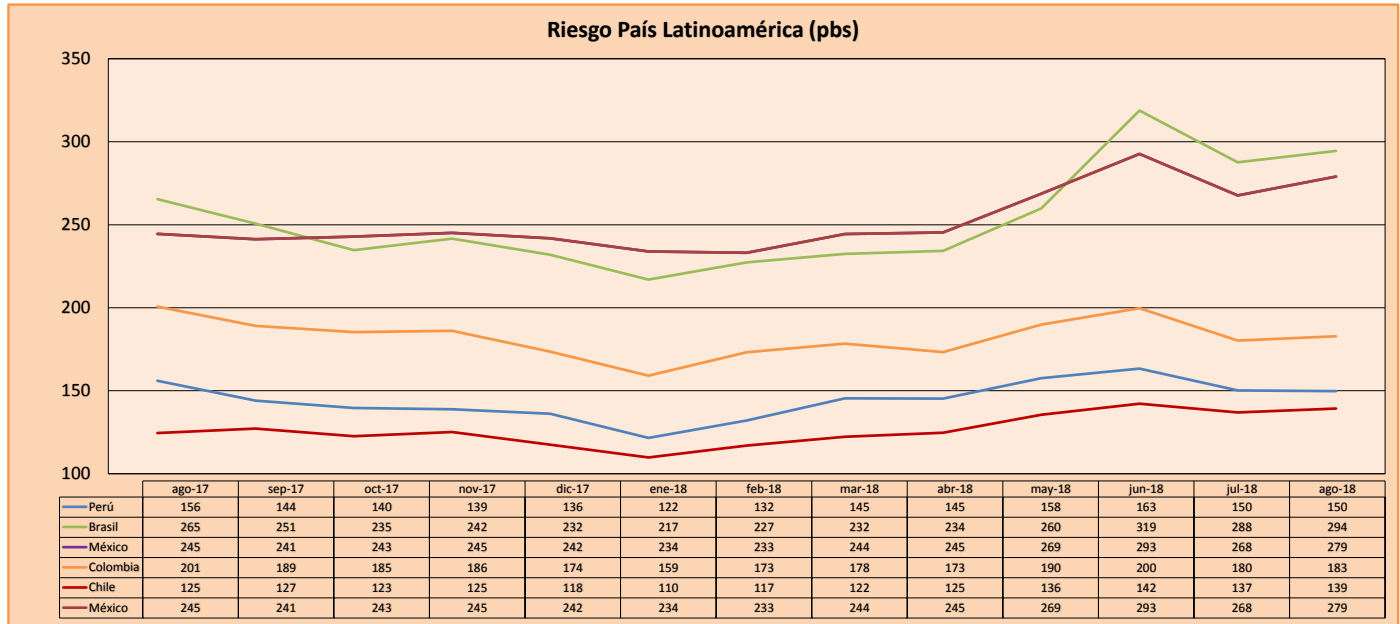

Fuente: Bloomberg

Coordinador Laboratorio de Mercado de Capitales: Economista Bruno Bellido
 Apoyo: Lith Fernandez, Samuel Machacuy, Maria Pia Quijano, Jorge Retamozo
 email: pulsobursatil@ulima.edu.pe
 facebook: www.facebook.com/pulsobursatil.ul
 Teléfonos: 4376767 Anexos: 35340 - 35310.

El contenido del presente documento es únicamente informativo. Los datos y opiniones expresados no deben ser interpretados como recomendaciones para la toma de decisiones futuras. Bajo ninguna circunstancia, el Laboratorio de Mercado de Capitales de la Universidad de Lima se hará responsable por el uso de lo expresado en este documento.