



# PULSO BURSÁTIL

Lima, 7 de diciembre de 2018

## MILA

| Principales índices  | Cierre    | 1 D    | 5 D    | 1 M     | YTD     | Cap. Burs. (US\$ bill) |
|----------------------|-----------|--------|--------|---------|---------|------------------------|
| ▼ IPSA (Chile)       | 5,094.62  | -0.52% | -0.34% | -2.43%  | -8.45%  | 163.15                 |
| ▼ IGPA (Chile)       | 25,878.97 | -0.48% | -0.33% | -2.36%  | -7.51%  | 219.35                 |
| ▲ IGBC (Colombia)    | 11,853.53 | 0.03%  | 2.14%  | -5.40%  | -7.37%  | 97.36                  |
| ▲ COLCAP (Colombia)  | 1,382.45  | -0.54% | 0.23%  | -2.86%  | -8.67%  | 98.42                  |
| ▲ S&P/BVL (Perú)*    | 19,405.23 | 0.43%  | 1.17%  | 0.72%   | -2.85%  | 100.21                 |
| ▲ S&P/BVL SEL (Perú) | 357.17    | 0.12%  | 0.53%  | 0.95%   | -2.95%  | 76.05                  |
| ▲ S&P/BVL LIMA 25    | 26,538.60 | 0.27%  | 0.29%  | 1.45%   | -13.74% | 81.72                  |
| ▲ IPC (México)       | 41,870.13 | -0.28% | 0.33%  | -10.76% | -15.16% | 252.33                 |
| ▼ S&P MILA 40        | 626.74    | -1.45% | 0.26%  | -3.22%  | -14.04% | 270.69                 |

\* Cap. Bursátil del cierre anterior \*Leyenda: Variación 1D: 1 Día; 5D: 5 Días; 1M: 1 Mes; YTD: Var. % 31/12/17 a la fecha

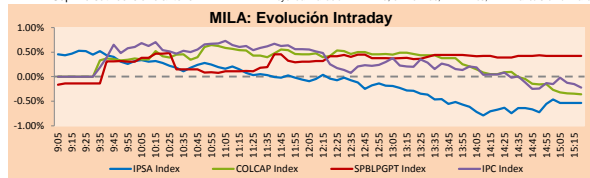

Fuente: Bloomberg

### Renta Variable

| Más subieron | Bolsa   | Mon. | Precio | ▲ %   |
|--------------|---------|------|--------|-------|
| DNT          | Lima    | USD  | 0.05   | 20.00 |
| ALMENDRAL    | Santia. | CLP  | 45.00  | 5.63  |
| MIRL         | Lima    | USD  | 0.04   | 5.26  |
| CVERDEC1     | Lima    | USD  | 22.00  | 4.51  |
| BUENAVC1     | Lima    | PEN  | 50.05  | 4.49  |

| Más bajaron | Bolsa   | Mon. | Precio  | ▼ %   |
|-------------|---------|------|---------|-------|
| PROMIGAS    | Colomb. | COP  | 5000.00 | -9.09 |
| POMALCC1    | Lima    | PEN  | 0.09    | -6.06 |
| CPACASH1    | Lima    | PEN  | 5.00    | -4.76 |
| COLO COLO   | Santia. | CLP  | 229.00  | -4.58 |
| INTERBC1    | Lima    | PEN  | 4.21    | -4.32 |

| Por Monto Negociado | Bolsa   | Monto (US\$) |
|---------------------|---------|--------------|
| CMPC                | Santia. | 10,493,672   |
| ALICORC1            | Lima    | 8,996,044    |
| BSANTANDER          | Santia. | 8,742,543    |
| COPEC               | Santia. | 7,721,655    |
| ECOPETROL           | Colomb. | 6,755,461    |

| Por Volumen | Bolsa   | Volumen     |
|-------------|---------|-------------|
| NORTEGRAN   | Santia. | 373,628,315 |
| BSANTANDER  | Santia. | 113,275,755 |
| VAPORES     | Santia. | 50,619,975  |
| CHILE       | Santia. | 34,778,663  |
| PFAVAL      | Colomb. | 12,144,894  |

### MILA

**Perú:** El Índice General de la BVL de Perú terminó la sesión de hoy con un resultado positivo de +0.43%. El índice mantiene una tendencia negativa acumulada anual de -2.85% en moneda local, mientras que la pérdida ajustada en dólares asciende a -6.64%. Luego, el S&P/BVL Perú SEL obtuvo un rendimiento positivo de +0.12%, mientras que el S&P/BVL LIMA 25 aumentó en +0.27%. El PEN spot llegó a S/3.3692. **Titular:** Poder Judicial dicta 18 meses de prisión preventiva contra Edwin Oviedo por caso Wachturros de Turán.

**Chile:** El índice IPSA terminó la jornada con un rendimiento negativo de -0.52%. Los sectores del índice con los resultados más negativos fueron Materiales (-0.99%) y Servicios de Comunicación (-0.86%). De la misma manera, los valores con los resultados más bajos fueron Aguas Andinas SA (-2.35%) y Empresas COPEC SA (-1.94%). **Titular:** Dólar en Chile termina la semana a la baja ante mejor ánimo de los inversionistas a nivel global.

**Colombia:** El índice COLCAP cerró la sesión con resultados negativo de -0.54%. Los sectores con mayores pérdidas fueron Servicios de Comunicación (-1.77%) y Productos de Primera Necesidad (-1.66%). Además, las acciones con rendimientos más desalentadores fueron BanColombia SA (-2.61%) y Empresa de Energía de Bogotá SA (-1.90%). **Titular:** Fitch subió la calificación de crédito a empresa estatal Ecopetrol.

**México:** El índice IPC de México cerró la jornada de hoy con un rendimiento negativo de -0.28%. Los sectores del índice que generaron los resultados más negativos fueron Salud (-4.89%) y Finanzas (-1.23%). Finalmente, las acciones con los rendimientos más bajos fueron Regional SAB de CV (-5.80%) y Genomma Lab (-4.89%). **Titular:** Exportación automotriz cae 5.8% en noviembre.

| Monedas                 | Precio   | 1D*    | 5D*    | 30 D*  | YTD*  |
|-------------------------|----------|--------|--------|--------|-------|
| ▼ Nuevo Sol (PEN)       | 3,369.2  | -0.16% | -0.40% | 0.20%  | 4.06% |
| ▼ Peso Chileno (CLP)    | 675.130  | -0.50% | 0.38%  | -0.18% | 9.70% |
| ▼ Peso Colombiano (COP) | 3,153.81 | -1.04% | -2.49% | 0.40%  | 5.59% |
| ▼ Peso Mexicano (MXN)   | 20.260   | -0.45% | -0.52% | 1.97%  | 3.06% |

\*Leyenda: Variación 1D: 1 Día; 5D: 5 Días; 1M: 1 Mes; YTD: Var. % 31/12/17 a la fecha

### MILA: Índices de Tipo de Cambio (3 meses)

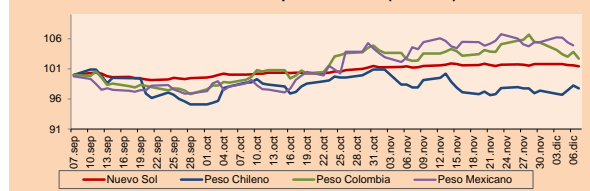

Base: 07/09/18=100  
Fuente: Bloomberg

### Renta Fija

| Instrumento           | Moneda | Precio  | Bid Yield (%) | Ask Yield (%) | Duración |
|-----------------------|--------|---------|---------------|---------------|----------|
| PERU 7.125 03/30/19   | USD    | 102.153 | 0.26          | -0.24         | 0.30     |
| PERU 7.35 07/21/25    | USD    | 121.078 | 3.75          | 3.69          | 5.27     |
| PERU 4.125 08/25/27   | USD    | 102.373 | 3.83          | 3.78          | 7.21     |
| PERU 8.75 11/21/33    | USD    | 145.162 | 4.56          | 4.54          | 9.50     |
| PERU 6.55 03/14/37    | USD    | 124.34  | 4.59          | 4.55          | 10.97    |
| PERU 5.625 11/18/2050 | USD    | 114.821 | 4.74          | 4.71          | 15.89    |
| CHILE 2.25 10/30/22   | USD    | 98.156  | 3.38          | 3.28          | 3.67     |
| CHILE 3.875 08/05/20  | USD    | 101.266 | 3.17          | 2.99          | 1.57     |
| COLOM 7.375 03/18/19  | USD    | 101.33  | 2.47          | 2.26          | 0.26     |
| COLOM 11.75 02/25/20  | USD    | 109.902 | 3.38          | 3.21          | 1.11     |
| COLOM 11.85 03/09/28  | USD    | 153.007 | 4.75          | 4.67          | 6.27     |
| COLOM 10.375 01/28/33 | USD    | 148.471 | 5.47          | 5.37          | 8.42     |
| COLOM 7.375 09/18/37  | USD    | 121.389 | 5.53          | 5.53          | 10.80    |
| COLOM 6.125 01/18/41  | USD    | 108.683 | 5.45          | 5.44          | 12.22    |
| MEX 4 10/02/23        | USD    | 98.948  | 4.28          | 4.21          | 4.30     |
| MEX5.55 01/45         | USD    | 100.105 | 5.555         | 5.529         | 13.47    |

### MILA: Curvas de Deuda Soberana

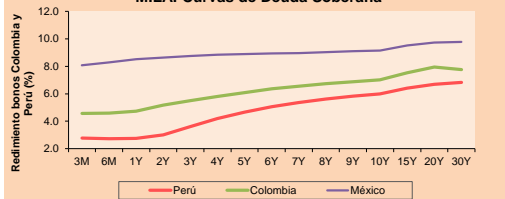

Fuente: Bloomberg

### MILA: Índices bursátiles (6m)

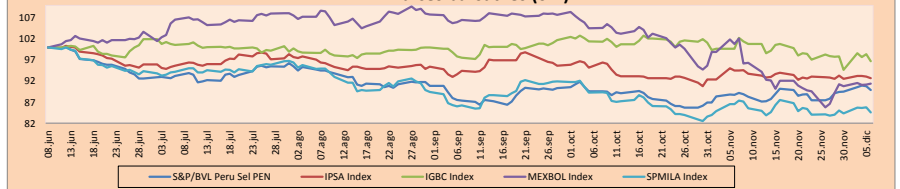

Base: 11/06/18=100  
Fuente: Bloomberg

### ETFs

| ETFs                                       | Mon. | Cierre  | 1D     | 5D     | 30 D    | YTD     | Bolsa     |
|--|------|---------|--------|--------|---------|---------|-----------|
| ▼ iShares MSCI All Peru Capped             | USD  | 35,5601 | -0.14% | 0.77%  | -1.50%  | -12.41% | NYSE Arca |
| ▼ iShares MSCI Chile Capped                | USD  | 42.84   | -1.04% | -0.46% | -2.72%  | -16.30% | Coe BZX   |
| ▼ Global X MSCI Colombia                   | USD  | 12.3    | -0.81% | 0.99%  | -4.28%  | -14.14% | NYSE Arca |
| ▼ iShares MSCI Mexico Capped               | USD  | 40.6    | -0.05% | 0.67%  | -11.16% | -16.57% | NYSE Arca |
| ▼ iShares MSCI Emerging Markets            | USD  | 39.88   | -1.87% | -2.92% | -4.20%  | -14.81% | NYSE Arca |
| ▼ Vanguard FTSE Emerging Markets           | USD  | 38.62   | -2.00% | -2.70% | -3.67%  | -14.19% | NYSE Arca |
| ▼ iShares Core MSCI Emerging Markets       | USD  | 48.15   | -1.91% | -2.67% | -3.95%  | -14.68% | NYSE Arca |
| ▼ iShares JP Morgan Emerging Markets Bonds | USD  | 56.54   | -1.80% | -1.43% | -0.96%  | -6.14%  | Coe BZX   |
| ▼ Morgan Stanley Emerging Markets Domestic | USD  | 6.41    | -0.31% | 0.79%  | 0.16%   | -11.32% | New York  |

### MILA: Tasas de Referencia de Política Monetaria

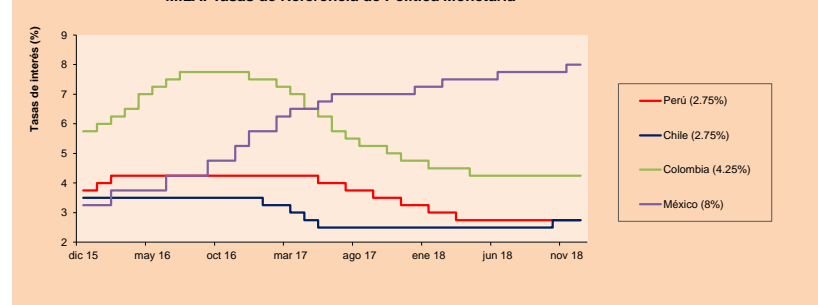

Fuente: Bloomberg

Coordinador Laboratorio de Mercado de Capitales: Economista Bruno Bellido  
Apoyo: Lith Fernandez, Samuel Machucauy, Maria Pia Quijano, Jorge Retamozo.  
email: pulsobursatil@ulima.edu.pe  
facebook: www.facebook.com/pulsobursatil.ul  
Teléfonos: 4376767 Anexos: 35340 - 35310.

# PULSO BURSÁTIL

## MUNDO

| Principales índices            | Cierre    | 1 D*   | 5 D*   | 1 M*   | YTD*    | Cap. Burs. (US\$ Mil) |
|--------------------------------|-----------|--------|--------|--------|---------|-----------------------|
| ▼ Dow Jones (EEUU)             | 24,388.95 | -2.24% | -3.75% | -6.84% | -1.34%  | 6,951,121             |
| ▼ Standard & Poor's 500 (EEUU) | 2,633.08  | -2.33% | -3.82% | -6.43% | -1.52%  | 23,528,549            |
| ▼ NASDAQ Composite (EEUU)      | 6,969.25  | -3.05% | -4.18% | -7.95% | 0.95%   | 11,232,913            |
| ▲ Stoxx EUROPE 600 (Europa)    | 345.45    | 0.62%  | -3.37% | -5.72% | -11.24% | 8,178,769             |
| ▲ DAX (Alemania)               | 10,788.09 | -0.21% | -4.17% | -6.83% | -16.49% | 911,772               |
| ▲ FTSE 100 (Reino Unido)       | 6,778.11  | 1.10%  | -2.90% | -4.77% | -11.83% | 1,447,398             |
| ▲ CAC 40 (Francia)             | 4,813.13  | 0.89%  | -3.81% | -6.32% | -9.40%  | 1,262,627             |
| ▲ IBEX 35 (España)             | 8,815.50  | 0.58%  | -2.89% | -3.84% | -12.23% | 481,373               |
| ▼ MSCI AC Asia Pacific Index   | 151.16    | -1.70% | -1.77% | -1.45% | -13.20% | 16,648,255            |
| ▼ HANG SENG (Hona Kona)        | 26,063.76 | -0.35% | -1.67% | 1.80%  | -12.89% | 2,485,790             |
| ▲ SHANGHAI SE Comp. (China)    | 2,605.89  | 0.03%  | 0.68%  | 0.27%  | -21.20% | 4,097,019             |
| ▲ NIKKEI 225 (Japón)           | 21,678.08 | 0.82%  | -3.01% | -2.57% | -4.77%  | 3,235,957             |
| ▼ BOVESPA (Brasil)             | 88,115.07 | -0.82% | -1.55% | 0.46%  | 15.33%  | 881,654               |
| ▼ MERVAL (Argentina)           | 31,550.40 | -1.47% | 0.22%  | 0.46%  | 4.94%   | 93,934                |

\*Leyenda: Variación 1D: 1 Día; 5D: 5 Días; 1M: 1 Mes; YTD: Var.% 31/12/17 a la fecha

### Renta Variable

| Alemania (Acciones del DAX Index) |           |      |       | Europa (Acciones del STOXX EUROPE 600) |           |        |       |
|-----------------------------------|-----------|------|-------|--|-----------|--------|-------|
| Más subieron                      | Precio    | ▲ %  | Bolsa | Más bajaron                            | Mon.      | Precio | ▼ %   |
| BEI GY                            | EUR 94.24 | 1.90 | Xetra | FME GY                                 | EUR 62.24 | -8.47  | Xetra |
| BAYN GY                           | EUR 63.43 | 1.70 | Xetra | LHA GY                                 | EUR 19.14 | -1.80  | Xetra |
| HEN3 GY                           | EUR 100.1 | 1.32 | Xetra | 1COV GY                                | EUR 45.22 | -1.07  | Xetra |
| HEI GY                            | EUR 55.5  | 1.24 | Xetra | DPW GY                                 | EUR 26.21 | -0.83  | Xetra |

| Europa (Acciones del STOXX EUROPE 600) |           |      |                | MÁS BAJARON (190,000) |           |        |          |
|--|-----------|------|----------------|-----------------------|-----------|--------|----------|
| Más bajaron                            | Precio    | ▲ %  | Bolsa          | Más bajaron           | Mon.      | Precio | ▼ %      |
| TLW LN                                 | Gbp 189.6 | 7.42 | Londres        | FME GY                | EUR 62.24 | -8.47  | Xetra    |
| LUPR SS                                | SEK 246   | 6.49 | Stockholm      | VALMT FH              | EUR 17.68 | -5.91  | Helsinki |
| AKERBP NO                              | NOK 252.6 | 6.49 | Oslo           | METSO FH              | EUR 23.71 | -4.86  | Helsinki |
| SPM IM                                 | EUR 3.885 | 5.60 | Borsa Italiana | STERY FH              | EUR 10.56 | -4.74  | Helsinki |

## Panorama Mundial:

### Estados Unidos:

El mercado estadounidense cerró con resultados negativos entre sus principales índices, siendo el Nasdaq (-3.05%), seguido por el S&P 500 (-2.33%) y el Dow Jones (-2.24%), en medio de mayores preocupaciones comerciales y la publicación del informe del Departamento de trabajo, donde se agregó 155,000 empleos en noviembre, menores a los pronosticados (190,000). Entre las principales noticias, los precios del petróleo se elevaron más del 3% en la semana, siendo el Brent (+2.10%) negociando a \$86.29 por galón, al igual que el WTI (+3.25%) cotizando a \$50.39 por el acuerdo del OPEP y sus aliados de reducir la producción del crudo en 800,000 barriles diarios durante seis meses a partir de enero. Esto se produce para aliviar preocupaciones sobre un posible exceso global de suministros del crudo. Por otro lado, el crecimiento del empleo se desaceleró en noviembre y los salarios mensuales se incrementaron menos de lo previsto, lo que apunta a cierta mesura en la actividad económica que respaldaría las expectativas de menos aumentos en las tasas de interés el próximo año, mientras que la tasa de desempleo se mantuvo sin cambios en un mínimo de 49 años de 3.7%. Por otro lado, los fiscales estadounidenses buscan extraditar a Meng Wanzhou, directora financiera de Huawei Ltd., por enfrentar acusaciones de que ocultó lazos con una compañía que vendió equipos a Irán a pesar de las sanciones estadounidenses.

### Europa:

El mercado de valores europeo cerró con resultados positivos entre sus principales índices. En noticias económicas, según una encuesta publicada por el Banco de Inglaterra este viernes las expectativas de inflación a 12 meses por parte del público británico se han incrementado a un máximo de 5 años, sin embargo, solo unas cuantas personas esperan un incremento de la tasa de interés en los siguientes 12 meses. Según el BoE, el promedio de inflación esperada se incrementó de 3.00% a 3.2% en base a la encuesta de agosto, siendo uno de las mayores ratas desde la encuesta publicada en noviembre del 2013. Por otro lado, el precio de las viviendas en Gran Bretaña ha mostrado una desaceleración en los últimos 3 meses hasta noviembre, según el prestamista hipotecario Halifax. En otras noticias, la OPEP y sus aliados liderados por Rusia acordaron este viernes recortar la producción de petróleo en una cantidad mayor de la que el mercado esperaba a pesar de las presiones del presidente estadounidense, Donald Trump, para reducir el precio del crudo. El ministro de Petróleo iraní, Thamer Ghadhdhan, dijo que el club de productores reducirá la producción en 0.8 millones de barriles por día a partir de enero, mientras que los aliados que no pertenecen a la OPEP aportarán un recorte adicional de 0.4 millones de barriles por día.

### Asia:

El mercado de valores asiático cerró con resultados mixtos entre sus principales índices destacando el índice japonés Nikkei 225 (+0.82%), el australiano S&P/ASX 200 (+0.42%), el sur coreano KOSPI (+0.34%) y el Hang Seng de Hong Kong (-0.35%). Las empresas del sector tecnológico, que fueron las que mayores pérdidas absorbieron el jueves, pudieron recobrar en la sesión del viernes, por ejemplo, Samsung Electronics Co subió +1.11%, mientras que Tencent y L'Oréal Parfums aumentaron +2.10% y +2.14% respectivamente. Continuando con noticias sobre el arresto de la CFO de Huawei, hoy estará en un tribunal en Vancouver para una audiencia de fianza mientras espera la posible extradición a los Estados Unidos. En temas económicos, en un esfuerzo por estabilizar los crecientes niveles de deuda, China redujo su objetivo de déficit presupuestario anual para este año a 2.6% del PIB. Según un periódico controlado por el gobierno, el gobierno chino debería ralentizar su proceso de des apalancamiento y tolerar mayor déficit presupuestario para apoyar a la economía a medida que aumentan las presiones a la baja. En noticias corporativas, Nissan Motor Co (-0.02%) dijo que retirara 150,000 vehículos más en Japón debido a que se han encontrado disconformidades en inspecciones realizadas. Este hecho puede haber causado juicios erróneos de aprobación o rechazo, según comunicó el fabricante de automóviles en un comunicado de prensa.

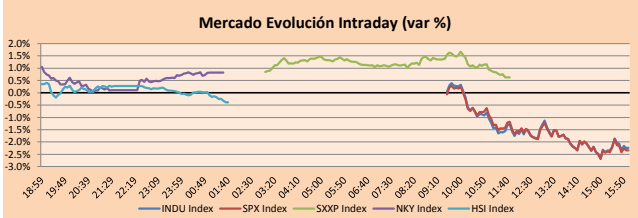

Fuente: Bloomberg

| Monedas              | Precio   | 1 D*   | 5 D*   | 1 M*   | YTD*    |
|----------------------|----------|--------|--------|--------|---------|
| ▲ Euro               | 1.1379   | 0.04%  | 0.55%  | -0.41% | -5.21%  |
| ▲ Yen                | 112.6900 | 0.01%  | -0.77% | -0.73% | 0.00%   |
| ▼ Libra Esterlina    | 1.2726   | -0.43% | -0.18% | -3.05% | -5.82%  |
| ▼ Yuan               | 6.8743   | -0.12% | -1.24% | -0.66% | 5.65%   |
| ▼ Dólar de Hong Kong | 7.8160   | 0.07%  | -0.10% | -0.18% | 0.03%   |
| ▲ Real Brasileño     | 3.9079   | 0.65%  | 1.08%  | 4.54%  | 18.12%  |
| ▼ Peso Argentino     | 37.3848  | -0.84% | -0.98% | 4.90%  | 100.74% |

\*Leyenda: Variación 1D: 1 Día; 5D: 5 Días; 1M: 1 Mes; YTD: Var.% 31/12/17 a la fecha

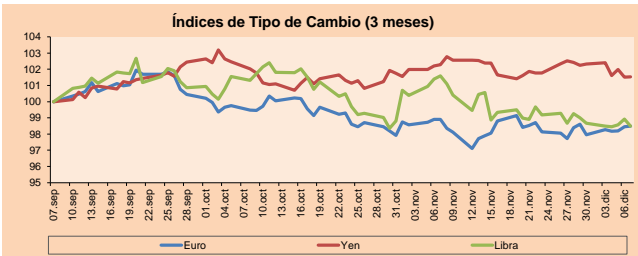

Base: 07/09/18=100

Fuente: Bloomberg

| Commodities                         | Precio    | 1 D*   | 5 D*   | 1 M*    | YTD*    |
|-------------------------------------|-----------|--------|--------|---------|---------|
| ▲ Oro (US\$ Oz. T) (LME)            | 1,248.35  | 0.86%  | 2.11%  | 1.78%   | -4.20%  |
| ▲ Plata (US\$ Oz. T) (LME)          | 14.62     | 1.02%  | 3.05%  | 0.26%   | -13.72% |
| - Cobre (US\$ TM) (LME)             | 6,079.50  | 0.00%  | -2.37% | -1.48%  | -15.64% |
| - Zinc (US\$ TM) (LME)              | 2,707.00  | 0.00%  | 1.96%  | 8.17%   | -18.89% |
| - Petróleo WTI (US\$ Barril) (NYM)  | 52.13     | 1.24%  | 2.36%  | -15.67% | -9.73%  |
| - Etano (US\$ TM) (LME)             | 18,960.00 | 0.00%  | 3.05%  | -0.66%  | -5.65%  |
| - Plomo (US\$ TM) (LME)             | 1,970.50  | 0.00%  | 0.51%  | 3.45%   | -20.70% |
| - Molibdeno (US\$ TM) (LME)         | 24,888.00 | 0.00%  | 0.00%  | 0.02%   | 59.15%  |
| ▲ Azúcar #11 (US\$ Libra) (NYB-ICE) | 12.87     | 1.82%  | 0.23%  | -1.08%  | -17.97% |
| ▲ Cacao (US\$ TM) (NYB-ICE)         | 2,225.00  | 4.56%  | 1.00%  | -7.25%  | 13.17%  |
| ▼ Café Arábica (US\$ TM) (NYB-ICE)  | 104.10    | -1.75% | -3.21% | -12.85% | -25.64% |

\*Leyenda: Variación 1D: 1 Día; 5D: 5 Días; 1M: 1 Mes; YTD: Var.% 31/12/17 a la fecha

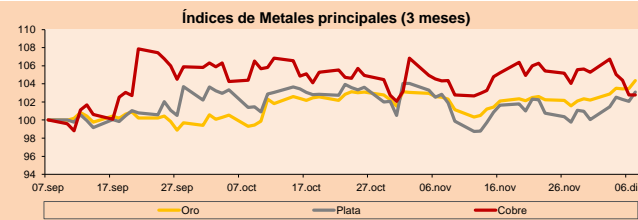

Base: 07/09/18=100

Fuente: Bloomberg

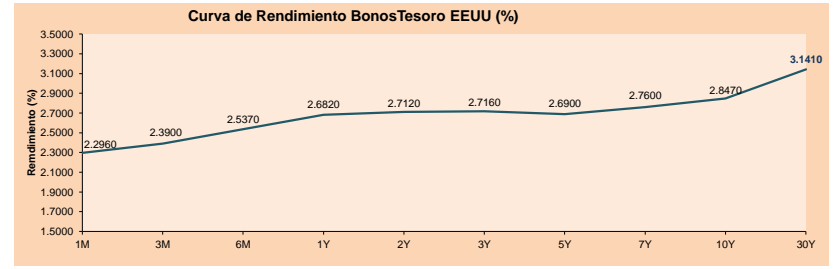

Fuente: Bloomberg

Coordinador Laboratorio de Mercado de Capitales: Economista Bruno Bellido  
Apoyo: Lith Fernandez, Samuel Machacuay, Maria Pia Quijano, Jorge Retamozo  
email: pulsobursatil@ulima.edu.pe  
facebook: www.facebook.com/pulsobursatil  
Teléfonos: 4376767 Anexos: 35340 - 35310



# PULSO BURSÁTIL

## LIMA

### Acciones

| Valor | Moneda        | Precio | 1D*    | 5D*    | 30D*   | YTD*    | Frecuencia | Volumen (US\$) | Beta      | Dividend Yield (%) | Price Earning | Capitalización Bursátil (M US\$) | Sector Económico* | Participación Índice |       |
|-------|---------------|--------|--------|--------|--------|---------|------------|----------------|-----------|--------------------|---------------|----------------------------------|-------------------|----------------------|-------|
| ▼     | ALICORC1 PE** | S/.    | 10.15  | -0.98% | -1.46% | 1.70%   | -2.24%     | 100.00%        | 8,996,044 | 0.65               | 2.36          | 17.65                            | 2,574.50          | Industrial           | 3.53% |
| ▼     | ATACOB1 PE**  | S/.    | 0.34   | -0.29% | -4.51% | -15.25% | -50.15%    | 100.00%        | 8,284     | 1.98               | 0.00          | -                                | 166.34            | Mineras              | 1.02% |
| -     | BACKUS1 PE**  | S/.    | 22.00  | 0.00%  | 1.36%  | 7.99%   | 28.33%     | 80.00%         | 2,494     | 0.44               | 0.00          | 8.96                             | 8,289.14          | Industriales         | 0.82% |
| ▲     | BAP PE**      | US\$   | 222.29 | 0.31%  | 1.41%  | -2.85%  | 8.91%      | 100.00%        | 297,056   | 1.08               | 1.94          | -                                | 17,730.18         | Diversas             | 5.82% |
| ▲     | BVN PE**      | US\$   | 15.09  | 3.00%  | 7.48%  | 8.25%   | 7.52%      | 100.00%        | 284,714   | 1.55               | 0.57          | -                                | 3,839.89          | Mineras              | 5.88% |
| -     | CASAGRC1 PE** | S/.    | 4.00   | 0.00%  | -1.96% | 2.56%   | -35.09%    | 100.00%        | 4,440     | 0.97               | 0.47          | 173.80                           | 100.01            | Agrario              | 1.31% |
| ▲     | CONTINC1 PE** | S/.    | 3.95   | 1.28%  | 1.02%  | 2.33%   | 8.40%      | 100.00%        | 5,885     | 0.54               | 3.60          | 15.30                            | 6,294.07          | Bancos y Financieras | 2.85% |
| -     | CORARE11 PE** | S/.    | 0.70   | 0.00%  | 2.94%  | 9.38%   | 4.63%      | 100.00%        | 16,027    | 1.15               | 7.50          | 4.26                             | 298.94            | Industriales         | 1.72% |
| -     | CPACASC1 PE** | S/.    | 6.50   | 0.00%  | 0.00%  | -4.03%  | -15.80%    | 100.00%        | 2,411,152 | 0.77               | 5.80          | 30.67                            | 824.03            | Industriales         | 2.38% |
| ▲     | CVERDEC1 PE** | US\$   | 22.00  | 4.51%  | 2.33%  | 2.33%   | -24.44%    | 95.00%         | 54,583    | 1.02               | 2.60          | 19.80                            | 7,701.23          | Mineras              | 5.25% |
| ▲     | ENGEPEC1 PE** | S/.    | 2.06   | 3.00%  | 5.10%  | 4.57%   | 16.71%     | 50.00%         | 3,368     | 0.69               | 8.46          | 9.28                             | 1,735.67          | Servicios Públicos   | 1.44% |
| -     | ENDISPC1**    | S/.    | 5.38   | 0.00%  | 0.00%  | 1.51%   | -0.94%     | 60.00%         | 146,907   | 0.76               | 0.00          | 10.10                            | 1,019.67          | Servicios Públicos   | 0.98% |
| ▼     | FERREY1 PE**  | S/.    | 2.31   | -1.28% | -1.28% | -3.35%  | -4.58%     | 100.00%        | 601,663   | 0.99               | 5.86          | 9.98                             | 668.95            | Diversas             | 4.90% |
| ▼     | GRAMONC1 PE** | S/.    | 2.05   | -0.97% | -1.44% | -2.38%  | 9.63%      | 95.00%         | 20,056    | 0.79               | 0.00          | -                                | 401.61            | Diversas             | 4.05% |
| ▼     | IFS PE**      | US\$   | 41.40  | -0.26% | 2.22%  | 10.84%  | 11.11%     | 100.00%        | 1,946,173 | 0.58               | 3.38          | 14.18                            | 4,682.79          | Diversas             | 7.22% |
| ▲     | INRETC1 PE**  | US\$   | 29.10  | 0.69%  | -0.34% | 13.01%  | 38.57%     | 100.00%        | 557,061   | 1.00               | 0.00          | 53.09                            | 2,991.69          | Diversas             | 5.28% |
| -     | LUSURC1 PE**  | S/.    | 10.50  | 0.00%  | 0.00%  | -2.78%  | -9.00%     | 95.00%         | 130,860   | 0.51               | 6.57          | 10.26                            | 1,157.57          | Servicios Públicos   | 1.81% |
| -     | MINSUR1 PE**  | S/.    | 1.36   | 0.00%  | -4.23% | 0.74%   | -24.44%    | 80.00%         | 13,482    | 1.35               | 0.00          | 0.76                             | 1,163.74          | Mineras              | 3.09% |
| ▲     | PML PE**      | US\$   | 0.18   | 2.86%  | 4.65%  | -7.22%  | -43.75%    | 75.00%         | 7,898     | 1.59               | 0.00          | -                                | 47.49             | Mineras              | 2.12% |
| -     | RELAPAC1 PE** | S/.    | 0.13   | 0.00%  | -4.41% | -2.99%  | -58.06%    | 100.00%        | 15,870    | 1.04               | 0.00          | 423.97                           | 136.39            | Industriales         | 2.12% |
| ▲     | SCCO PE**     | US\$   | 32.70  | 2.09%  | -3.82% | -17.42% | -29.09%    | 85.00%         | 68,373    | 4.28               | 14.44         | 25,278.55                        | Mineras           | 2.14%                |       |
| ▼     | SIDERC1 PE**  | S/.    | 0.56   | -1.75% | 1.82%  | -1.75%  | 16.87%     | 80.00%         | 9,973     | 1.48               | 0.00          | 6.09                             | 204.09            | Industriales         | 1.43% |
| ▲     | TV PE**       | US\$   | 0.34   | 3.36%  | 0.90%  | -11.29% | -71.83%    | 100.00%        | 47,520    | 1.68               | 0.00          | -                                | 280.94            | Mineras              | 2.93% |
| ▼     | UNACEMC1 PE** | S/.    | 2.70   | -1.82% | 12.50% | 24.60%  | -8.23%     | 95.00%         | 407,365   | 0.71               | 1.93          | 24.32                            | 1,319.47          | Industriales         | 3.00% |
| -     | VOLCABC1 PE** | S/.    | 0.73   | 0.00%  | -2.67% | 2.82%   | -43.72%    | 100.00%        | 69,829    | 1.76               | 1.87          | -                                | 2,226.18          | Mineras              | 5.90% |

Cantidad de Acciones: 25 Subieron 9

Fuente: Bloomberg, Económica  
 \* Bloomberg Industry Classification System Bajaron 7  
 \*\* Se utiliza el PER de la bolsa y moneda de origen del instrumento Mantuvieron 9

\*Leyenda: Variación 1D: 1 Día; 5D: 5 Días; 1M: 1 Mes; YTD: Var.% 31/12/17 a la fecha

### Índices Sectoriales

|   | Cierre                      | 1D*      | 5D*    | 30D*   | YTD*   | Beta    |      |
|---|-----------------------------|----------|--------|--------|--------|---------|------|
| ▲ | Índice Minero               | 285.14   | 2.20%  | 0.92%  | -3.91% | -19.79% | 1.76 |
| ▼ | Índice de Consumo           | 1,033.96 | -0.27% | -0.73% | 6.45%  | 14.67%  | 0.36 |
| ▼ | Índice Industrial           | 222.86   | -0.96% | 1.58%  | 1.99%  | -5.55%  | 0.86 |
| ▼ | Índice Bancos y Financieras | 1,204.23 | -0.02% | 1.38%  | -1.08% | 12.53%  | 0.99 |
| ▼ | Índice de Construcción      | 250.84   | -0.85% | 3.15%  | 4.84%  | -5.39%  | 0.79 |
| ▲ | Índice Servicios            | 399.29   | 0.73%  | 1.23%  | -0.43% | -4.15%  | 0.11 |
| ▲ | Índice Juniors              | 29.16    | 3.18%  | 0.80%  | -5.63% | -33.47% | 0.93 |
| ▲ | Índice Eléctricas           | 389.81   | 0.74%  | 1.23%  | -0.43% | -4.15%  | 0.11 |

\*Leyenda: Variación 1D: 1 Día; 5D: 5 Días; 1M: 1 Mes; YTD: Var.% 31/12/17 a la fecha

### Correlación Rend. Índice Minero vs Índice de Metales de Londres (3 meses)

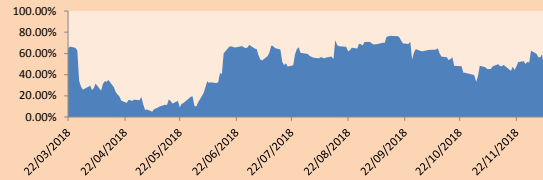

### Índices (6 meses)

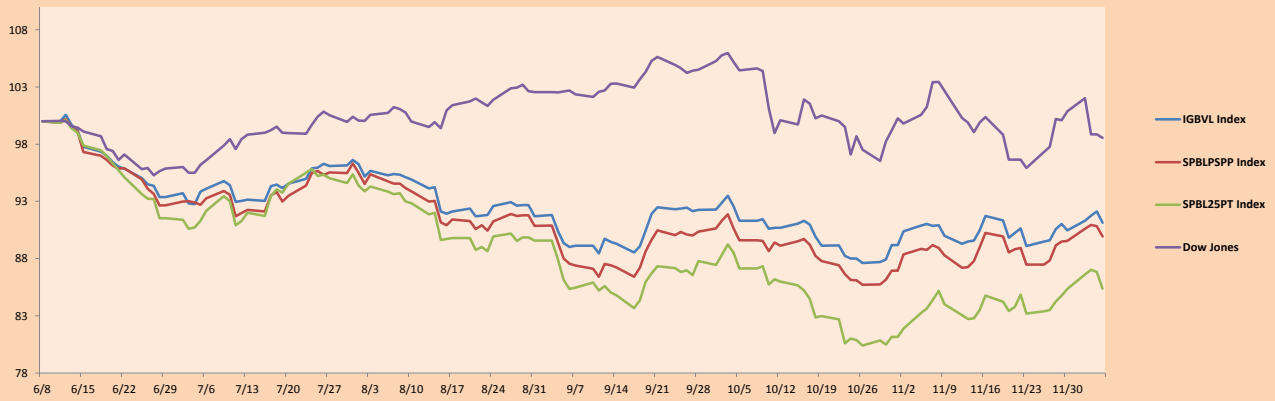

Base: 08/06/18=100  
 Fuente: Bloomberg

Coordinador Laboratorio de Mercado de Capitales: Economista Bruno Bellido  
 Apoyo: Lith Fernandez, Samuel Machacuay, Maria Pia Quijano, Jorge Retamozo  
 email: pulsobursatil@ulima.edu.pe  
 facebook: www.facebook.com/pulsobursatil.ul  
 Teléfonos: 4376767 Anexos: 35340 - 35310.

# PULSO BURSÁTIL

## RATING SOBERANO

### CLASIFICACIONES DE RIESGO

| Moody's | S&P  | Fitch                   | Prime   |
|---------|------|-------------------------|---|
| Aaa     | AAA  | AAA                     | Alto Grado                                    |
| Aa1     | AA+  | AA+                     |   |
| Aa2     | AA   | AA                      |   |
| Aa3     | AA-  | AA-                     | Grado Alto Medio                              |
| A1      | A+   | A+                      |   |
| A2      | A    | A                       |   |
| A3      | A-   | A-                      | Grado Bajo Medio                              |
| Baa1    | BBB+ | BBB+                    |   |
| Baa2    | BBB  | BBB                     |   |
| Baa3    | BBB- | BBB-                    | Sin Grado de Inversión Especulativo           |
| Ba1     | BB+  | BB+                     |   |
| Ba2     | BB   | BB                      |   |
| Ba3     | BB-  | BB-                     | Altamente Especulativo                        |
| B1      | B+   | B+                      |   |
| B2      | B    | B                       |   |
| B3      | B-   | B-                      | Riesgo Sustancial Extremadamente Especulativo |
| Caa1    | CCC+ | CCC                     |   |
| Caa2    | CCC  |                         |   |
| Caa3    | CCC- |                         |   |
| Ca      | CC   | Poca esperanzas de Pago |   |
| C       | C    |                         |   |
|         | D    |                         |   |
|         |      | DDD                     | Impago  |
|         |      | DD                      |   |
|         |      | D                       |   |

Fuente: Bloomberg

| Rating Crédito Latinoamérica |            |             |                  |
|------------------------------|------------|-------------|------------------|
| Clasificadora de riesgo      |            |             |                  |
| País                         | Moody's    | Fitch       | S&P              |
| Perú                         | A3         | BBB+        | BBB+             |
| México                       | Invalid Se | invalid S/A | Invalid Security |
| Venezuela                    | C          | C           | SD               |
| Brazil                       | Ba2        | BB-         | BB-              |
| Colombia                     | Baa2       | BBB         | BBB-             |
| Chile                        | A1         | A           | A+               |
| Argentina                    | B2         | B           | B                |
| Panamá                       | Baa2       | BBB         | BBB              |

Fuente: Bloomberg

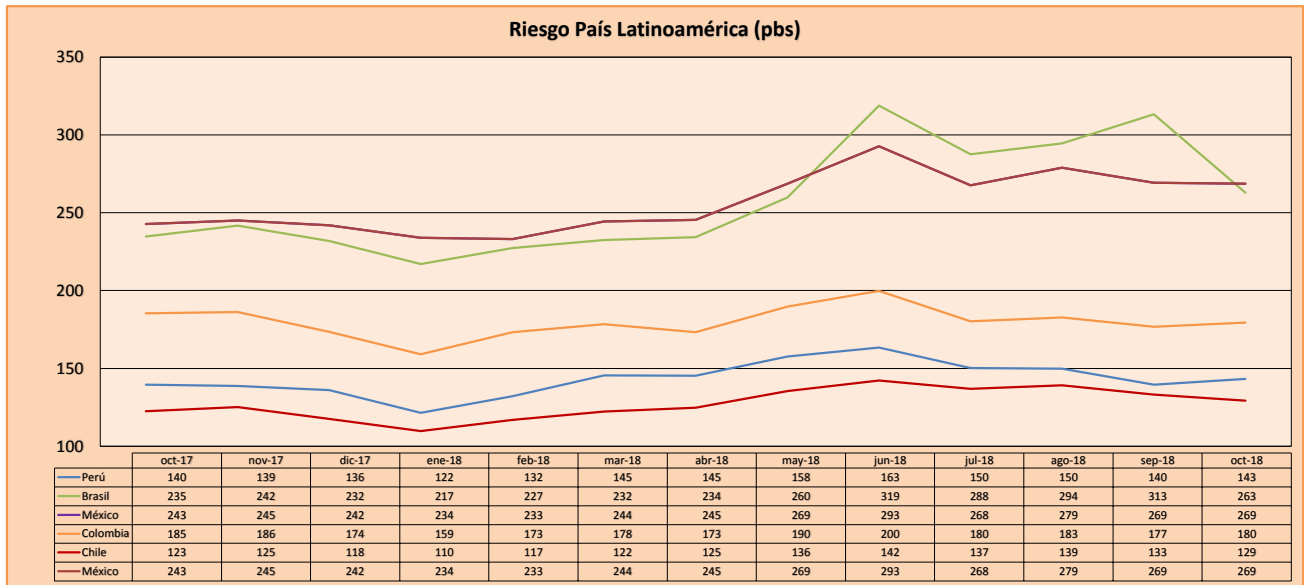

Fuente: Bloomberg

Coordinador Laboratorio de Mercado de Capitales: Economista Bruno Bellido  
Apoyo: Lith Fernandez, Samuel Machacuay, Maria Pia Quijano, Jorge Retamozo  
email: pulsobursatil@ulima.edu.pe  
facebook: www.facebook.com/pulsobursatil.ul  
Teléfonos: 4376767 Anexos: 35340 - 35310.

El contenido del presente documento es únicamente informativo. Los datos y opiniones expresados no deben ser interpretados como recomendaciones para la toma de decisiones futuras. Bajo ninguna circunstancia, el Laboratorio de Mercado de Capitales de la Universidad de Lima se hará responsable por el uso de lo expresado en este documento.