



PULSO BURSÁTIL

Lima, 17 de abril de 2019

MILA

| Principales índices | Cierre | 1 D | 5 D | 1 M | YTD | Cap. Burs. (US\$ bill) |
|----------------------|-----------|--------|--------|--------|--------|------------------------|
| ▲ IPSA (Chile) | 5,275.43 | 0.27% | -0.05% | -0.91% | 3.33% | 170.21 |
| ▲ IGPA (Chile) | 26,726.51 | 0.27% | -0.24% | -0.57% | 2.99% | 217.99 |
| ▼ IGBC (Colombia) | 12,801.90 | -1.19% | -3.67% | -1.02% | 14.88% | 108.31 |
| ▼ COLCAP (Colombia) | 1,574.31 | -0.45% | -3.13% | -0.34% | 18.73% | 110.36 |
| ▼ S&P/BVL (Perú)* | 20,938.43 | -0.95% | -1.60% | 0.09% | 8.21% | 113.48 |
| ▼ S&P/BVL SEL (Perú) | 560.42 | -0.63% | -0.90% | 0.76% | 9.38% | 85.78 |
| ▼ S&P/BVL LIMA 25 | 27,755.89 | -0.81% | -1.71% | 0.40% | 4.71% | 94.03 |
| ▲ IPC (México) | 45,525.29 | 1.15% | 1.37% | 7.85% | 9.33% | 293.79 |
| ▲ S&P MILA 40 | 684.67 | 0.46% | -2.18% | -0.55% | 12.49% | 295.45 |

* Cap. Bursátil del cierre anterior *Leyenda: Variación 1D: 1 Día; 5D: 5 Días; 1M: 1 Mes; YTD: Var.% 31/12/18 a la fecha

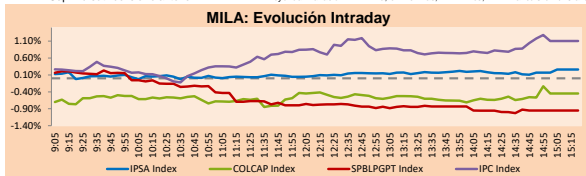

Fuente: Bloomberg

Renta Variable

| Más subieron | Bolsa | Mon. | Precio | ▲ % |
|--------------|---------|------|---------|-------|
| IQUIQUE | Santia. | CLP | 22.00 | 0.00 |
| FUTURAI1 | Lima | PEN | | |
| TV | Lima | USD | 0.31 | -1.88 |
| AUSTRAC1 | Lima | PEN | | |
| FOSFOROS | Santia. | CLP | 1190.10 | 0.00 |

| Por Monto Negociado | Bolsa | Monto (US\$) |
|---------------------|---------|--------------|
| CENCOSUD | Santia. | 38,301,976 |
| SQM-B | Santia. | 15,854,375 |
| CHILE | Santia. | 9,419,893 |
| BCI | Santia. | 2,167,588 |
| BSANTANDER | Santia. | 30,171,643 |

| Más bajaron | Bolsa | Mon. | Precio | ▼ % |
|-------------|-------|------|--------|-------|
| UNITEXI1 | Lima | PEN | | |
| CARTAVC1 | Lima | PEN | | |
| BVN | Lima | USD | 15.93 | -4.78 |
| CORAREI1 | Lima | PEN | 0.77 | 0.00 |
| SIDERC1 | Lima | PEN | 0.90 | 3.45 |

| Por Volumen | Bolsa | Volumen |
|-------------|---------|-------------|
| BSANTANDER | Santia. | 405,651,489 |
| CHILE | Santia. | 62,623,373 |
| VAPORES | Santia. | 22,239,633 |
| CENCOSUD | Santia. | 18,158,284 |
| SCHWAGER | Santia. | 370,370 |

MILA

Perú: El Índice General de la BVL terminó la sesión de hoy con un resultado negativo de -0.95%. El índice mantiene una tendencia positiva acumulada anual de +8.21% en moneda local, mientras que el rendimiento ajustado en dólares asciende a +10.54%. Luego, el S&P/BVL Perú SEL retrocedió en -0.63% mientras que el S&P/BVL LIMA 25 cayó -0.81%. El PEN spot llegó a S/3,2920. Titular: Moneda peruana cierra estable ante demanda de dólares de bancos extranjeros y pese a alza del cobre.

Chile: El índice IPSA terminó la jornada con un rendimiento positivo de +0.27%. Los sectores del índice con los resultados más positivos fueron Materiales (+1.36%) y Servicios de Consumo (+0.86%). Por otro lado, los valores con los resultados más altos fueron Sociedad Química y Minera de C (+3.08%) y Cencosud SA (+1.33%). Titular: Censoch cierra al alza apoyado en avance de precio del cobre.

Colombia: El índice COLCAP cerró la jornada de hoy con un rendimiento negativo de -0.45%. Los sectores del índice que generaron los resultados más negativos fueron Energía (-7.94%) y Productos de Primera Necesidad (-0.19%). Finalmente, las acciones con los peores rendimientos fueron Ecopetrol SA (-8.04%) y Empresa de Energía de Bogotá S (-3.00%). Titular: Confianza del consumidor en Colombia regresa a terreno positivo en marzo.

México: El índice IPC cerró la jornada de hoy con un rendimiento positivo de +1.15%. Los sectores del índice que generaron los resultados más positivos fueron Salud (+4.35%) y Finanzas (+3.19%). Finalmente, las acciones con los mejores rendimientos fueron Grupo Financiero Banorte SAB d (+4.50%) y Genomma Lab Internacional SAB (+4.35%). Titular: Moneda y bolsa de México avanzan tras alentadores datos económicos de China.

| Monedas | Precio | 1D* | 5D* | 30 D* | YTD* |
|-------------------------|----------|--------|--------|--------|--------|
| ▲ Nuevo Sol (PEN) | 3,297.8 | 0.04% | 0.10% | -0.05% | -2.11% |
| ▼ Peso Chileno (CLP) | 661.080 | -0.24% | -0.14% | -0.72% | -4.69% |
| ▲ Peso Colombiano (COP) | 3,160.87 | 0.01% | 2.11% | 1.88% | -2.73% |
| ▼ Peso Mexicano (MXN) | 18.821 | -0.26% | 0.02% | -1.23% | -4.22% |

*Leyenda: Variación 1D: 1 Día; 5D: 5 Días; 1M: 1 Mes; YTD: Var.% 31/12/18 a la fecha

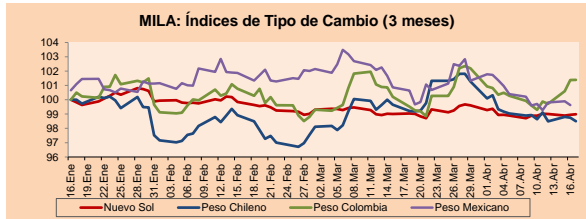

Base: 16/01/19=100
Fuente: Bloomberg

MILA: Índices bursátiles (6m)

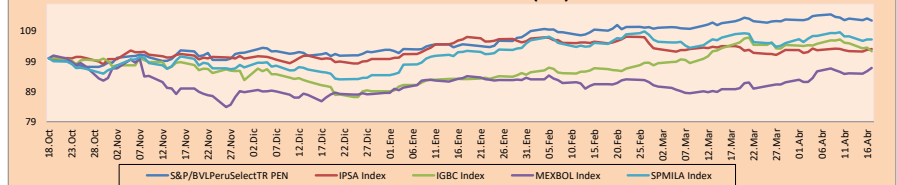

Base: 19/10/18=100
Fuente: Bloomberg

Renta Fija

| Instrumento | Moneda | Precio | Bid Yield (%) | Ask Yield (%) | Duración |
|-----------------------|--------|---------|---------------|---------------|----------|
| PERU 7.125 03/30/19 | USD | 100.851 | -255.48 | -317.75 | 0.01 |
| PERU 7.35 07/21/25 | USD | 124.637 | 3.02 | 2.97 | 5.12 |
| PERU 4.125 08/25/27 | USD | 107.828 | 3.08 | 3.03 | 7.08 |
| PERU 8.75 11/21/33 | USD | 155.466 | 3.78 | 3.76 | 9.41 |
| PERU 6.55 03/14/37 | USD | 133.823 | 3.92 | 3.89 | 11.21 |
| PERU 5.625 11/18/2050 | USD | 128.221 | 4.05 | 4.03 | 16.55 |
| CHILE 2.25 10/30/22 | USD | 98.75 | 2.68 | 2.57 | 3.34 |
| CHILE 3.875 08/05/20 | USD | 101.765 | 2.59 | 2.35 | 1.26 |
| COLOM 11.75 02/25/20 | USD | 107.719 | 2.57 | 2.27 | 0.82 |
| COLOM 11.85 03/09/28 | USD | 158.5 | 4.01 | 3.93 | 6.26 |
| COLOM 10.375 01/28/33 | USD | 154.176 | 4.96 | 4.87 | 8.52 |
| COLOM 7.375 09/18/37 | USD | 129.731 | 4.93 | 4.88 | 11.10 |
| COLOM 6.125 01/18/41 | USD | 116.861 | 4.88 | 4.84 | 12.65 |
| MEX 4 11/02/23 | USD | 102.917 | 3.33 | 3.24 | 4.06 |
| MEX5.55 01/14/5 | USD | 108.77 | 4.957 | 4.93 | 14.1 |

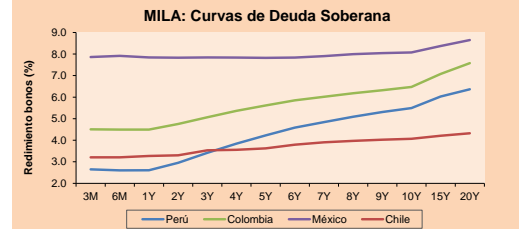

Fuente: Bloomberg

| ETFs | Mon. | Cierre | 1D | 5D | 30 D | YTD | Bolsa |
|--|------|--------|--------|--------|--------|--------|-----------|
| ▼ iShares MSCI All Peru Capped | USD | 38.88 | -0.54% | -1.57% | -1.37% | 9.52% | NYSE Arca |
| ▲ iShares MSCI Chile Capped | USD | 44.45 | 0.02% | -0.40% | -1.22% | 7.34% | Cboe BZX |
| ▲ Global X MSCI Colombia | USD | 13.625 | 1.08% | -3.37% | -2.41% | 22.09% | NYSE Arca |
| ▲ iShares MSCI Mexico Capped | USD | 47.18 | 1.16% | 1.22% | 7.50% | 14.57% | NYSE Arca |
| ▲ iShares MSCI Emerging Markets | USD | 44.59 | 0.29% | 0.16% | 2.36% | 14.16% | NYSE Arca |
| ▲ Vanguard FTSE Emerging Markets | USD | 43.96 | 0.25% | -0.02% | 2.31% | 15.61% | NYSE Arca |
| ▲ iShares Core MSCI Emerging Markets | USD | 53.71 | 0.28% | 0.32% | 2.36% | 13.91% | NYSE Arca |
| ▲ iShares JP Morgan Emerging Markets Bonds | USD | 59.88 | 0.03% | -0.15% | 0.12% | 7.18% | Cboe BZX |
| ▼ Morgan Stanley Emerging Markets Domestic | USD | 6.66 | -0.30% | 0.60% | 0.01% | 12.38% | New York |

MILA: Tasas de Referencia de Política Monetaria

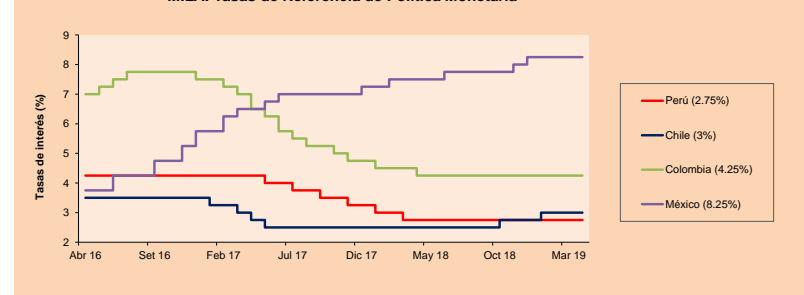

Fuente: Bloomberg

Coordinador Laboratorio de Mercado de Capitales: Economista Bruno Bellido
Apoyo: Pablo Llanos, Jorge Retamozo y Marcia Rojas.
email: pulsobursatil@ulima.edu.pe
facebook: www.facebook.com/pulsobursatil.ul
Teléfono: 4376767 Anexo: 35340.

PULSO BURSÁTIL

MUNDO

| Principales índices | Cierre | 1 D* | 5 D* | 1 M* | YTD* | Cap. Burs. (US\$ Mill.) |
|--------------------------------|-----------|--------|--------|--------|--------|-------------------------|
| ▼ Dow Jones (EEUU) | 26,449.54 | -0.01% | 1.12% | 2.32% | 13.38% | 7,281,587 |
| ▼ Standard & Poor's 500 (EEUU) | 2,900.45 | -0.23% | 0.42% | 2.76% | 15.70% | 25,141,441 |
| ▼ NASDAQ Composite (EEUU) | 7,996.08 | -0.05% | 0.40% | 4.00% | 20.51% | 12,402,152 |
| ▲ Stoxx EUROPE 600 (Europa) | 389.59 | 0.10% | 0.75% | 2.23% | 15.38% | 9,300,542 |
| ▲ DAX (Alemania) | 12,153.07 | 0.43% | 2.08% | 4.00% | 15.10% | 1,023,009 |
| ▲ FTSE 100 (Reino Unido) | 7,471.32 | 0.02% | 0.67% | 3.36% | 11.05% | 1,545,089 |
| ▲ CAC 40 (Francia) | 5,583.09 | 0.62% | 2.08% | 2.92% | 17.50% | 1,496,850 |
| ▲ IBEX 35 (España) | 9,549.80 | 0.55% | 1.52% | 2.22% | 11.83% | 529,468 |
| ▲ MSCI AC Asia Pacific Index | 163.59 | -0.37% | 0.26% | 2.92% | 11.51% | 18,866,141 |
| ▲ HANG SENG (Hong Kong) | 30,124.68 | -0.02% | 0.02% | 2.43% | 16.56% | 2,954,864 |
| ▲ SHANGHAI SE Comp. (China) | 3,263.12 | 0.29% | 0.65% | 5.38% | 30.84% | 5,330,337 |
| ▲ NIKKEI 225 (Japón) | 22,277.97 | 0.25% | 2.72% | 3.21% | 11.31% | 3,284,333 |
| ▼ BOVESPA (Brasil) | 93,284.75 | -1.11% | -2.78% | -5.90% | 6.14% | 712,451 |
| ▼ MERVAL (Argentina) | 32,036.78 | -0.78% | -0.37% | -5.59% | 5.76% | 25,923 |

*Leyenda: Variación 1D: 1 Día; 5D: 5 Días; 1M: 1 Mes; YTD: Var.% 31/12/18 a la fecha

Renta Variable

Alemania (Acciones del DAX Index)

| Más subieron | Precio | ▲ % | Bolsa | Más bajaron | Mon. | Precio | ▼ % | Bolsa |
|--------------|--------|--------|-------|-------------|---------|--------|-------|-------|
| CON GY | EUR | 156.72 | 1.44 | Xetra | RWE GY | EUR | 22.89 | -0.52 |
| IFX GY | EUR | 21.39 | 1.71 | Xetra | MRK GY | EUR | 94.92 | -1.02 |
| DAI GY | EUR | 58.08 | 1.98 | Xetra | EOAN GY | EUR | 9.762 | 0.33 |
| HEI GY | EUR | 72.52 | 1.12 | Xetra | HEN3 GY | EUR | 88.14 | -0.47 |

Europa (Acciones del STOXX EUROPE 600)

| Más subieron | Precio | ▲ % | Bolsa | Más bajaron | Mon. | Precio | ▼ % | Bolsa |
|--------------|--------|-------|-------|--------------|--------|--------|--------|-------|
| EO FP | EUR | 48.22 | 3.01 | EN Paris | PUB FP | EUR | 50.8 | 2.58 |
| FR FP | EUR | 31.65 | 3.26 | EN Paris | TUI LN | Gbp | 852.6 | 4.54 |
| AMS SE | CHF | 35.36 | 3.60 | SIX Swiss Ex | SSE LN | Gbp | 1127 | -0.70 |
| WAF GY | EUR | 91.08 | 5.17 | Xetra | RYA ID | EUR | 12.475 | 2.42 |

Panorama Mundial:

Estados Unidos:

El mercado estadounidense cerró la jornada con resultados negativos en su mayoría, después de que el sector de salud opacara los avances del día anterior por los demás sectores y el crecimiento económico de China, publicado el día de hoy. Ernie Cecilia, CIO en Bryn Mawr Trust (+0.59%) declaró que los resultados son meramente políticos. "Los prospectos de una perspectiva reguladora, seguramente planes de salud y algunas de las grandes compañías farmacéuticas, es todavía una pregunta a debatir", comentó la ejecutiva. A pesar del resultado final del día, las acciones avanzaron a medida en que los inversores gozaron fuertes ganancias de parte de compañías como Morgan Stanley (+2.64%) y PepsiCo (+3.76%). La primera empresa reportó sus utilidades del período que sobrepasaron las expectativas. Los resultados de la gigante organización bancaria fueron impulsados por sus ventas en la administración de cuentas y las operaciones de negociación de renta fija. Mientras que, PepsiCo también publicó unos resultados mayores a los pronosticados, principalmente por el avance de ventas en su negocio de Frito-Lay de más de 5.5%. En resumen, según FactSet, 84.6% de las empresas listadas en el índice S&P 500 (-0.22%) han reportado sus utilidades del último trimestre del año, cuyo resultado superaron las expectativas de los analistas.

Europa:

El mercado europeo cerró al alza, siendo el CAC 40 (+0.62%) de mayor ganancia. Bajo las nuevas normas de la Unión Europea (UE), Google y Amazon deberán informar a las compañías cómo clasifican los productos en sus plataformas, mientras que Facebook y otras empresas deberán ser más transparentes sobre sus términos y condiciones. Las reglas incluyen una lista negra de prácticas comerciales desleales, requieren que las empresas establezcan un sistema interno para manejar las quejas y permitan que las empresas se agrupen para demandar a las plataformas. En Reino Unido, los precios de vivienda bajaron un 3.8%, la mayor caída desde mediados del 2009 arrastrados por la caída de los precios de Londres en una década en medio de la incertidumbre de su salida de la UE. Asimismo, los datos oficiales también mostraron que la inflación de los precios al consumidor se mantuvo inesperadamente justo por debajo del objetivo del 2 por ciento del Banco de Inglaterra en marzo, ofreciendo alivio a los consumidores cuyo gasto ha ayudado a la economía británica a través de la crisis del Brexit. En otras noticias, el Gobierno de Italia considerará medidas que le permitan evitar la implementación de un aumento impopular en el impuesto al valor agregado (IVA) el próximo año sin ampliar el déficit presupuestario, según el ministro de Economía, Giovanni Tria.

Asia:

El mercado asiático cerró con resultados mixtos entre sus principales índices. En Hong Kong, el índice Hang Seng (-0.02%) terminó en pérdidas, mientras que el CSI 300 finalizó en +0.04%. La economía china creció a un ritmo constante del 6.4% en el primer trimestre, ya que la producción industrial aumentó 8.5%, siendo el más rápido en más de 4 años y medio, y la demanda de los consumidores mejoró, donde las ventas minoristas se incrementaron 8.7%, lideradas por una mayor demanda de electrodomésticos, muebles y materiales de reconstrucción. Recordar que China ha incrementado el estímulo fiscal este año, anunciando recortes adicionales de impuestos y gastos de infraestructura, mientras que los bancos chinos prestaron 5.8 trillones de yuanes en este primer trimestre. Sin embargo, en otras noticias, Japón registró su primer déficit comercial en tres años, cayendo 33% debido a que las exportaciones disminuyeron por cuarto mes consecutivo cuando los envíos con destino a China se desplomaron nuevamente. Según los datos del Ministerio de Finanzas, las exportaciones cayeron 2.4% en marzo respecto al año anterior, lo que refuerza las preocupaciones de que el débil demanda externa puede afectar las ganancias de las empresas y, a su vez, frenar los salarios de los trabajadores y gastos de negocios en un gran golpe al crecimiento.

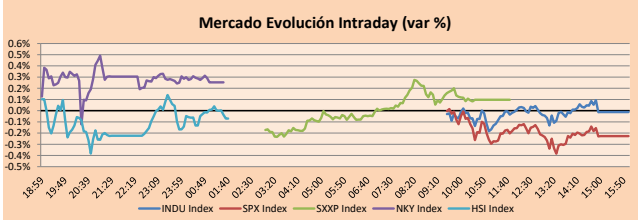

Fuente: Bloomberg

| Monedas | Precio | 1 D* | 5 D* | 1 M* | YTD* |
|----------------------|----------|--------|--------|--------|--------|
| ▲ Euro | 1.1296 | 0.13% | 0.20% | -0.36% | -1.49% |
| ▲ Yen | 112.0600 | 0.05% | 0.95% | 0.57% | 2.16% |
| ▼ Libra Esterlina | 1.3043 | -0.04% | -0.37% | -1.60% | 2.27% |
| ▼ Yuan | 6.8881 | -0.36% | -0.42% | -0.37% | -2.77% |
| ▼ Dólar de Hong Kong | 7.8456 | 0.03% | 0.12% | -0.05% | 0.77% |
| ▲ Real Brasileño | 3.9399 | 0.93% | 3.00% | 3.91% | 1.69% |
| ▼ Peso Argentino | 41.8565 | -1.15% | -2.68% | 4.55% | 11.12% |

*Leyenda: Variación 1D: 1 Día; 5D: 5 Días; 1M: 1 Mes; YTD: Var.% 31/12/18 a la fecha

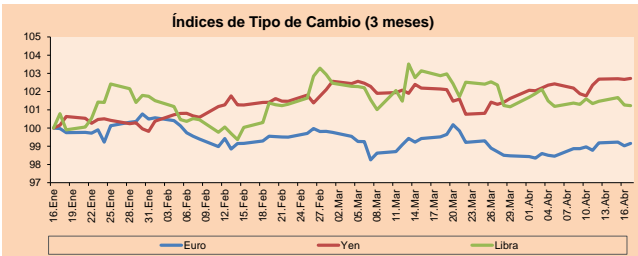

Base: 16/01/19=100

Fuente: Bloomberg

| Commodities | Precio | 1 D* | 5 D* | 1 M* | YTD* |
|-------------------------------------|-----------|--------|--------|--------|----------|
| ▼ Oro (US\$ Oz. T) (LME) | 1,274.01 | -0.22% | -2.61% | -2.28% | -0.66% |
| ▼ Plata (US\$ Oz. T) (LME) | 14.99 | -0.09% | -1.62% | -2.35% | -3.28% |
| - Cobre (US\$ Tm) (LME) | 6,469.00 | 0.00% | 0.32% | 0.17% | 0.74% |
| - Zinc (US\$ Tm) (LME) | 2,899.00 | 0.00% | -1.05% | 2.91% | 15.11% |
| ▼ Petróleo WTI (US\$ Barril) (NYM) | 63.75 | -0.47% | -1.33% | 7.36% | 37.07% |
| - Etanol (US\$ Tm) (LME) | 20,650.00 | 0.00% | -1.34% | -2.69% | 5.79% |
| - Plomo (US\$ Tm) (LME) | 1,900.50 | 0.00% | -1.66% | -5.95% | -5.31% |
| - Mibdeno (US\$ Tm) (LME) | 1.00 | 0.00% | 0.00% | 0.00% | -100.00% |
| ▲ Azúcar #11 (US\$ Libra) (NYB-ICE) | 12.53 | -1.10% | -3.47% | -3.69% | 2.37% |
| ▲ Cacao (US\$ Tm) (NYB-ICE) | 2,403.00 | 2.43% | -0.83% | 6.68% | -2.32% |
| ▼ Café Arábica (US\$ Tm) (NYB-ICE) | 89.65 | -3.55% | -7.34% | -9.94% | -16.84% |

*Leyenda: Variación 1D: 1 Día; 5D: 5 Días; 1M: 1 Mes; YTD: Var.% 31/12/17 a la fecha

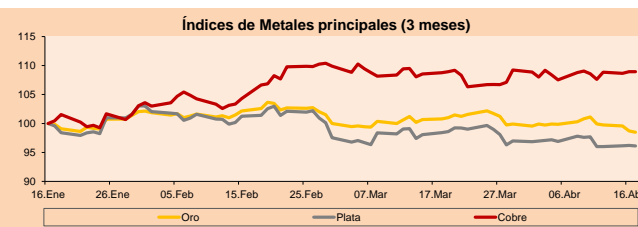

Base: 16/01/19=100

Fuente: Bloomberg

| ETFs | Mon. | Cierre | 1D | 5D | 30 D | YTD | Bolsa |
|------------------------------|------|--------|--------|---------|---------|---------|-----------|
| SPDR S&P 500 ETF TRUST | USD | 289.45 | -0.24% | 0.40% | 2.52% | 16.33% | NYSE Arca |
| ISHARES MSCI EMERGING MARKET | USD | 44.59 | 0.29% | 0.16% | 2.36% | 14.16% | NYSE Arca |
| ISHARES IBOXX HIGH YLD CORP | USD | 86.64 | -0.24% | -0.07% | 1.46% | 6.29% | NYSE Arca |
| FINANCIAL SELECT SECTOR SPDR | USD | 27.42 | 0.26% | 3.51% | 1.93% | 15.70% | NYSE Arca |
| VANECK VECTORS GOLD MINERS E | USD | 21.66 | -0.69% | -4.24% | -1.77% | 2.70% | NYSE Arca |
| ISHARES RUSSELL 2000 ETF | USD | 156.1 | -0.91% | -0.77% | 0.49% | 16.89% | NYSE Arca |
| SPDR GOLD SHARES | USD | 120.28 | -0.19% | -2.63% | -2.24% | -0.80% | NYSE Arca |
| ISHARES 20+ YEAR TREASURY BO | USD | 122.26 | 0.04% | -1.63% | 0.70% | 1.28% | NASDAQ GM |
| INVECO QQQ TRUST SERIES 1 | USD | 187.15 | 0.35% | 0.94% | 4.88% | 21.54% | NASDAQ GM |
| ISHARES NASDAQ BIOTECHNOLOGY | USD | 105.14 | -3.89% | -7.84% | -7.71% | 9.03% | NASDAQ GM |
| ENERGY SELECT SECTOR SPDR | USD | 67.51 | -0.13% | 0.27% | 1.64% | 18.64% | NYSE Arca |
| PROSHARES ULTRA VIX ST FUTUR | USD | 32.27 | 0.91% | -11.69% | -15.03% | -60.52% | NYSE Arca |
| UNITED STATES OIL FUND LP | USD | 13.28 | -0.67% | -0.97% | 7.88% | 37.47% | NYSE Arca |
| ISHARES MSCI BRAZIL ETF | USD | 40.05 | -1.81% | -5.21% | -9.80% | 4.84% | NYSE Arca |
| SPDR S&P OIL & GAS EXP & PR | USD | 32.15 | -0.37% | 0.94% | 5.44% | 21.48% | NYSE Arca |
| UTILITIES SELECT SECTOR SPDR | USD | 57.26 | -0.38% | -0.68% | -1.22% | 9.00% | NYSE Arca |
| ISHARES US REAL ESTATE ETF | USD | 85.06 | -0.91% | -3.12% | 0.16% | 14.31% | NYSE Arca |
| SPDR S&P BIOTECH ETF | USD | 84.83 | -4.67% | -8.59% | -7.35% | 18.23% | NYSE Arca |
| ISHARES IBOXX INVESTMENT GRA | USD | 118.48 | -0.02% | -0.81% | 1.74% | 5.98% | NYSE Arca |
| ISHARES JP MORGAN USD EMERGI | USD | 109.42 | 0.09% | -0.41% | 0.67% | 6.60% | NASDAQ GM |
| REAL ESTATE SELECT SECT SPDR | USD | 35.25 | -1.04% | -3.56% | -0.09% | 14.36% | NYSE Arca |
| ISHARES CHINA LARGE-CAP ETF | USD | 45.66 | 0.13% | 0.31% | 1.49% | 16.84% | NYSE Arca |
| CONSUMER STAPLES SPDR | USD | 56.82 | 0.50% | 1.63% | 3.72% | 12.51% | NYSE Arca |
| VANECK VECTORS JUNIOR GOLD M | USD | 30.18 | -0.36% | -5.83% | -5.69% | -0.13% | NYSE Arca |
| SPDR BBG BARC HIGH YLD BND | USD | 36.11 | -0.22% | 0.06% | 1.68% | 9.05% | NYSE Arca |
| VANGUARD REAL ESTATE ETF | USD | 84.84 | -0.91% | -3.25% | 0.14% | 14.59% | NYSE Arca |

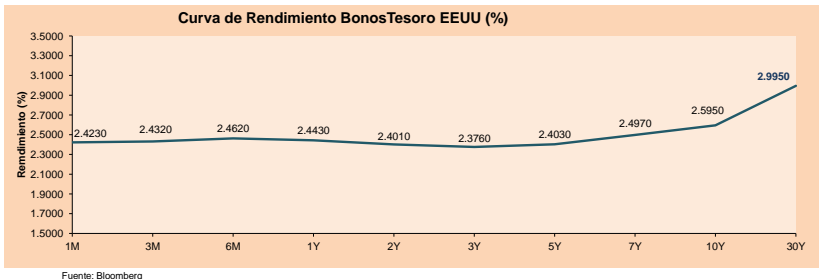

Fuente: Bloomberg

Coordinador Laboratorio de Mercado de Capitales: Economista Bruno Bellido
Apoyo: Pablo Llanos, Jorge Retamozo y Marcia Rojas
email: pulsobursatil@ulima.edu.pe
facebook: www.facebook.com/pulsobursatil.ul
.Teléfono: 4376767 Anexos: 35340

PULSO BURSÁTIL

LIMA

Acciones

| Valor | Moneda | Precio | 1D* | 5D* | 30D* | YTD* | Frecuencia | Volumen (US\$) | Beta | Dividend Yield (%) | Price Earning | Capitalización Bursátil (M US\$) | Sector Económico* | Participación Índice |
|-----------------|--------|--------|--------|--------|---------|---------|------------|----------------|------|--------------------|---------------|----------------------------------|----------------------|----------------------|
| ▼ ALICORC1 PE** | S/. | 11.00 | -0.45% | -0.45% | -2.22% | 10.55% | 100.00% | 719,656 | 0.64 | 2.18 | 20.68 | 2,844.12 | Industrial | 3.53% |
| ATACOCB1 PE** | S/. | 0.30 | 0.00% | -2.60% | -10.18% | -6.83% | 90.00% | 1,437 | 1.90 | 0.00 | 8.27 | 85.95 | Mineras | 1.02% |
| - BACKUSH1 PE** | S/. | 22.00 | 0.00% | 0.68% | 1.82% | 9.00% | 50.00% | 1,065 | 0.47 | 0.00 | 7.83 | 8,436.16 | Industriales | 0.82% |
| ▼ BAP PE** | US\$ | 231.73 | -1.16% | -1.69% | -5.11% | 7.42% | 100.00% | 1,000,437 | 1.09 | 2.62 | - | 18,483.13 | Diversas | 5.82% |
| ▼ BVN PE** | US\$ | 15.93 | -4.78% | -8.38% | -4.55% | -0.69% | 95.00% | 131,570 | 1.10 | 0.72 | - | 4,382.80 | Mineras | 5.88% |
| ▼ CASAGRE1 PE** | S/. | 3.93 | -0.25% | -1.75% | -1.50% | -3.20% | 100.00% | 2,383 | 0.59 | 0.48 | 140.36 | 100.38 | Agrario | 1.31% |
| - CONTINC1 PE** | S/. | 3.90 | 1.04% | -1.22% | 1.25% | 2.52% | 95.00% | 1,822 | 0.76 | 3.88 | 14.56 | 6,348.94 | Bancos y Financieras | 2.85% |
| - CORAREH1 PE** | S/. | 0.77 | 0.00% | -1.91% | 0.52% | 13.57% | 100.00% | 80,786 | 1.16 | 7.27 | 3.93 | 343.95 | Industriales | 1.72% |
| ▲ CPACASC1 PE** | S/. | 6.52 | 0.31% | -0.15% | 0.31% | 1.09% | 100.00% | 43,918 | 0.65 | 5.78 | 36.22 | 843.48 | Industriales | 2.38% |
| ▼ CVERDEC1 PE** | US\$ | 23.92 | 0.00% | 0.78% | 1.88% | 17.06% | 95.00% | 288,814 | 0.80 | 1.79 | 69.91 | 8,373.34 | Mineras | 5.25% |
| ▼ ENGEPEC1 PE** | S/. | 2.23 | -1.33% | -0.93% | 8.04% | 16.39% | 85.00% | 21,783 | 0.66 | 5.79 | 9.67 | 1,919.59 | Servicios Públicos | 1.44% |
| - ENDISPC1** | S/. | 5.45 | 0.00% | 1.09% | 1.83% | 5.27% | 65.00% | 26,607 | 0.77 | 3.95 | 10.13 | 1,055.30 | Servicios Públicos | 0.98% |
| ▼ FERREYC1 PE** | S/. | 2.41 | -0.41% | 2.25% | 2.68% | -0.17% | 100.00% | 169,960 | 0.92 | 5.17 | 10.47 | 713.02 | Diversas | 4.90% |
| ▼ GRAMONC1 PE** | S/. | 2.20 | -2.65% | -5.98% | 10.00% | 10.55% | 95.00% | 39,834 | 0.25 | 0.00 | - | 440.33 | Diversas | 4.05% |
| ▼ IFS PE** | US\$ | 45.99 | -0.02% | 0.52% | 0.97% | 9.50% | 90.00% | 321,998 | 0.59 | 3.04 | 15.31 | 5,201.97 | Diversas | 7.22% |
| - INRETC1 PE** | US\$ | 36.50 | 0.00% | 1.39% | 1.39% | 28.98% | 100.00% | 219,000 | 1.00 | 0.00 | 59.56 | 3,752.47 | Diversas | 5.28% |
| ▲ LUSURC1 PE** | S/. | 11.90 | 0.17% | 0.17% | -0.66% | 9.77% | 95.00% | 33,763 | 0.51 | 7.23 | 10.75 | 1,757.15 | Servicios Públicos | 1.81% |
| - MINSUR1 PE** | S/. | 1.75 | 0.00% | 0.00% | 1.16% | 32.58% | 75.00% | 252 | 1.39 | 0.00 | - | 1,529.88 | Mineras | 3.09% |
| - PML PE** | US\$ | 0.16 | 0.00% | 0.00% | -4.91% | -11.43% | 70.00% | 10,481 | 1.50 | 0.00 | - | 40.89 | Mineras | 2.12% |
| ▼ RELAPAC1 PE** | S/. | 0.16 | -2.52% | -5.49% | -6.06% | 23.02% | 100.00% | 7,325 | 0.38 | 0.00 | - | 166.14 | Industriales | 2.12% |
| ▲ SCCO PE** | US\$ | 41.85 | 1.41% | 2.07% | 9.96% | 40.34% | 100.00% | 40,921 | 1.40 | 4.65 | 20.92 | 32,351.91 | Mineras | 2.14% |
| ▲ SIDERC1 PE** | S/. | 0.90 | 3.45% | 3.45% | 31.77% | 70.13% | 100.00% | 74,968 | 1.40 | 3.74 | 8.37 | 335.11 | Industriales | 1.43% |
| ▼ TV PE** | US\$ | 0.31 | -1.88% | -7.94% | 18.56% | 5.39% | 95.00% | 17,437 | 1.82 | 0.00 | - | 256.13 | Mineras | 2.93% |
| - UNACEMC1 PE** | S/. | 2.63 | 0.00% | -1.87% | -6.07% | 1.66% | 65.00% | 119,280 | 0.65 | 0.00 | 16.35 | 1,313.09 | Industriales | 3.00% |
| ▼ VOLCABC1 PE** | S/. | 0.58 | -1.69% | -3.33% | -10.77% | -18.31% | 100.00% | 95,173 | 1.04 | 2.35 | 23.10 | 716.97 | Mineras | 5.90% |

Cantidad de Acciones: 25 Subieron 4

Fuente: Bloomberg, Económica Bajaron 12
* Bloomberg Industry Classification System Mantuvieron 9

** Se utiliza el PER de la bolsa y moneda de origen del instrumento
*Leyenda: Variación 1D: 1 Día; 5D: 5 Días, 1M: 1 Mes; YTD: Var.% 31/12/18 a la fecha

Indices Sectoriales

| | Cierre | 1D* | 5D* | 30D* | YTD* | Beta |
|-------------------------------|----------|--------|--------|---------|---------|------|
| ▼ Índice Minero | 315.69 | -1.62% | -3.05% | 1.59% | 10.83% | 1.63 |
| ▼ Índice de Consumo | 1,163.52 | -0.24% | 0.20% | -0.11% | 15.70% | 0.36 |
| ▼ Índice Industrial | 235.49 | -0.57% | -0.58% | 1.54% | 3.79% | 0.63 |
| ▼ Índice Bancos y Financieras | 1,258.97 | -1.02% | -1.41% | -4.18% | 4.92% | 1.22 |
| ▼ Índice de Construcción | 260.45 | -0.61% | -1.90% | 1.19% | 5.93% | 0.55 |
| ▼ Índice Servicios | 438.30 | -0.29% | -1.10% | 4.30% | 10.23% | 0.11 |
| ▼ Índice Juniors | 23.45 | -0.09% | -6.72% | -12.66% | -20.35% | 0.77 |
| ▼ Índice Eléctricas | 427.89 | -0.29% | -1.10% | 4.30% | 10.23% | 0.11 |

*Leyenda: Variación 1D: 1 Día; 5D: 5 Días, 1M: 1 Mes; YTD: Var.% 31/12/18 a la fecha

Correlación Rend. Índice Minero vs Índice de Metales de Londres (3 meses)



Indices (6 meses)

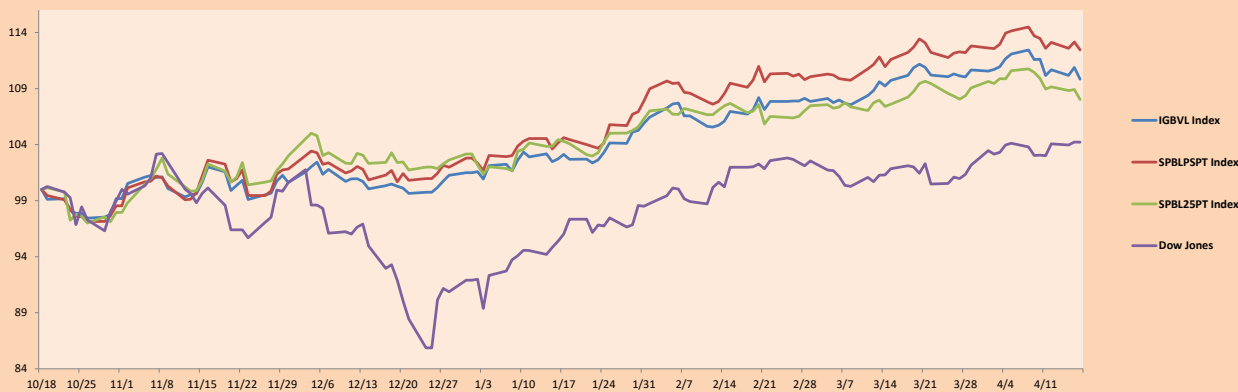

Base: 18/10/18=100
Fuente: Bloomberg

Coordinador Laboratorio de Mercado de Capitales: Economista Bruno Bellido
Apoyo: Pablo Llanos, Jorge Retamozo y Marcia Rojas.
email: pulsobursatil@ulima.edu.pe
facebook: www.facebook.com/pulsobursatil.ul
Teléfono: 4376767 Anexos: 35340.

PULSO BURSÁTIL

RATING SOBERANO

CLASIFICACIONES DE RIESGO

| Moody's | S&P | Fitch | Prime |
|---------|------|-------------------------|---|
| Aaa | AAA | AAA | Alto Grado |
| Aa1 | AA+ | AA+ | |
| Aa2 | AA | AA | |
| Aa3 | AA- | AA- | Grado Alto Medio |
| A1 | A+ | A+ | |
| A2 | A | A | |
| A3 | A- | A- | Grado Bajo Medio |
| Baa1 | BBB+ | BBB+ | |
| Baa2 | BBB | BBB | |
| Baa3 | BBB- | BBB- | Sin Grado de Inversión Especulativo |
| Ba1 | BB+ | BB+ | |
| Ba2 | BB | BB | |
| Ba3 | BB- | BB- | Altamente Especulativo |
| B1 | B+ | B+ | |
| B2 | B | B | |
| B3 | B- | B- | Riesgo Sustancial Extremadamente Especulativo |
| Caa1 | CCC+ | CCC | |
| Caa2 | CCC | | |
| Caa3 | CCC- | | |
| Ca | CC | Poca esperanzas de Pago | |
| C | C | | |
| | DDD | | |
| | DD | Impago | |
| | D | | |

Fuente: Bloomberg

| Rating Crédito Latinoamérica | | | |
|------------------------------|---------|-------|------|
| Clasificadora de riesgo | | | |
| País | Moody's | Fitch | S&P |
| Perú | A3 | BBB+ | BBB+ |
| México | A3 | BBB+ | BBB+ |
| Venezuela | C | C | SD |
| Brazil | Ba2 | BB- | BB- |
| Colombia | Baa2 | BBB | BBB- |
| Chile | A1 | A | A+ |
| Argentina | B2 | B | B |
| Panamá | Baa1 | BBB | BBB |

Fuente: Bloomberg

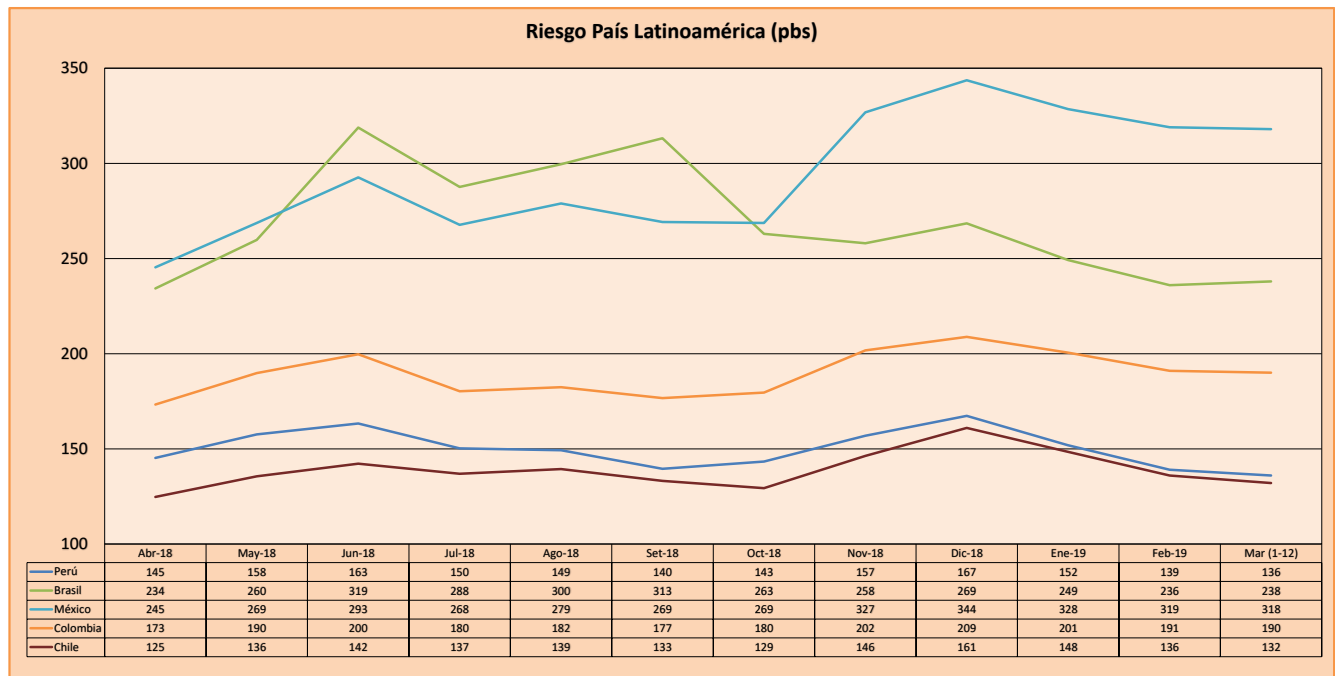

Fuente: BCRP

Coordinador Laboratorio de Mercado de Capitales: Economista Bruno Bellido
Apoyo: Pablo Llanos, Jorge Retamozo y Marcia Rojas.
email: pulsohorsatil@ulima.edu.pe
facebook: www.facebook.com/pulsohorsatil.ul
Teléfono: 4376767 Anexo: 35340.

El contenido del presente documento es únicamente informativo. Los datos y opiniones expresados no deben ser interpretados como recomendaciones para la toma de decisiones futuras. Bajo ninguna circunstancia, el Laboratorio de Mercado de Capitales de la Universidad de Lima se hará responsable por el uso de lo expresado en este documento.