



PULSO BURSÁTIL

Lima, 30 de abril de 2019

MILA

Principales índices	Cierre	1 D	5 D	1 M	YTD	Cap. Burs. (US\$ bill)
▲ IPSA (Chile)	5,187.10	0.33%	-0.57%	-1.37%	1.60%	162.71
▲ IGPA (Chile)	26,331.76	0.30%	-0.40%	-1.17%	1.47%	209.21
▼ IGBC (Colombia)	12,777.89	-0.74%	-1.75%	-2.16%	14.66%	103.83
▼ COLCAP (Colombia)	1,573.64	-1.05%	-1.34%	-0.89%	18.68%	105.88
▲ S&P/BVL (Perú)*	20,897.59	0.05%	0.35%	-0.95%	8.00%	110.88
▼ S&P/BVL SEL (Perú)	558.98	-0.04%	0.10%	-0.58%	9.10%	83.64
▼ S&P/BVL LIMA 25	27,349.39	-0.10%	-1.11%	-2.40%	3.17%	91.95
▼ IPC (México)	44,597.32	-0.80%	-1.22%	3.04%	7.10%	291.47
▼ S&P MILA 40	661.99	-0.79%	-2.03%	-2.18%	8.77%	0.28

* Cap. Bursátil del cierre anterior *Leyenda: Variación 1D: 1 Día; 5D: 5 Días; 1M: 1 Mes; YTD: Var. % 31/12/18 a la fecha

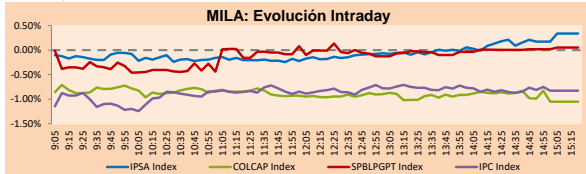

Fuente: Bloomberg

Monedas	Precio	1D*	5D*	30 D*	YTD*
▼ Nuevo Sol (PEN)	3.3061	-0.14%	-0.16%	-0.38%	#¡VALOR!
▼ Peso Chileno (CLP)	676.700	-0.42%	1.33%	-0.44%	#¡VALOR!
▼ S&P/BVL COP (COP)	3,233.95	-0.43%	1.76%	1.51%	#¡VALOR!
▼ Peso Mexicano (MXN)	18.946	-0.36%	0.21%	-2.48%	#¡VALOR!

*Leyenda: Variación 1D: 1 Día; 5D: 5 Días; 1M: 1 Mes; YTD: Var. % 31/12/18 a la fecha

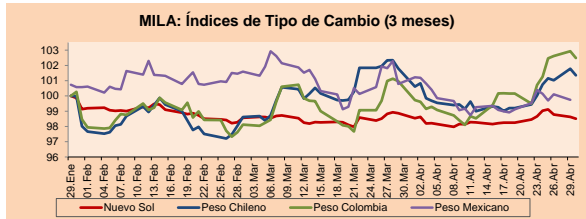

Base: 29/10/19=100
Fuente: Bloomberg

Renta Fija	Moneda	Precio	Bid Yield (%)	Ask Yield (%)	Duración
PERU 7.35 07/21/25	USD	124.813	2.98	2.93	5.09
PERU 4.125 08/25/27	USD	108	3.05	3.01	7.05
PERU 8.75 11/21/33	USD	155.438	3.78	3.75	9.38
PERU 6.55 03/14/37	USD	134.018	3.91	3.87	11.19
PERU 5.625 11/18/2050	USD	128.122	4.05	4.03	16.51
CHILE 2.25 10/30/22	USD	98.987	2.60	2.51	3.34
CHILE 3.875 08/05/20	USD	101.904	2.44	2.21	1.22
COLOM 11.75 02/25/20	USD	107.501	2.47	2.29	0.78
COLOM 11.85 03/09/28	USD	159.513	3.89	3.81	6.24
COLOM 10.375 01/28/33	USD	154.988	4.89	4.80	8.51
COLOM 7.375 09/18/37	USD	130.654	4.86	4.82	11.11
COLOM 6.125 01/18/41	USD	117.932	4.80	4.77	12.67
MEX 4 10/02/23	USD	103.084	3.28	3.21	4.03
MEX5.55 01/45	USD	110.036	4.877	4.846	14.16

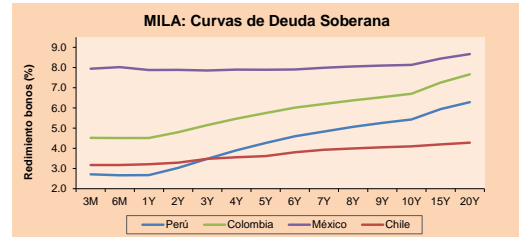

Fuente: Bloomberg

Renta Variable

Más subieron	Bolsa	Mon.	Precio	▲ %
INTINDI1	Lima	PEN		1.60%
CONCONCRET	Colomb	COP	485.00	2.32
IANSA	Santia.	CLP	14.71	0.00
ISA	Colomb	COP	15820.00	-2.35
ETB	Colomb	COP	254.00	-1.93

Por Monto Negociado	Bolsa	Monto (US\$)
FALABELLA	Santia.	19,264,164
SQM-B	Santia.	14,073,130
ECOPETROL	Colomb.	9,733,425
PFBLOM	Colomb.	26,576,134
GRUPOSURA	Colomb.	4,928,883

Más bajaron	Bolsa	Mon.	Precio	▼ %
CAMPOS	Santia.	CLP	25.00	0.00
CPACAS1	Lima	PEN	4.35	4.82
ESVAL-C	Santia.	CLP	0.02	0.00
ATACOCB1	Lima	PEN	0.27	-4.91
PERUBA11	Lima	PEN		

Por Volumen	Bolsa	Volumen
BSANTANDER	Santia.	300,546,420
VAPORES	Santia.	20,363,241
CHILE	Santia.	54,294,683
COLBUN	Santia.	5,876,801

MILA

Perú: El Índice General de la BVL terminó la sesión de hoy con un resultado positivo de +0.05%. El índice mantiene una tendencia positiva acumulada anual de +8.00% en moneda local, mientras que el rendimiento ajustado en dólares asciende a +10.05%. Luego, el S&P/BVL Perú SEL avanzó en -0.05% mientras que el S&P/BVL LIMA 25 se incrementó en -0.11%. El PEN spot llegó a S/3.3012. Titular: Moneda peruana sube un 0,36 por ciento en abril ante la debilidad global del dólar.

Chile: El Índice IPSA terminó la jornada con un rendimiento positivo de +0.33%. Los sectores del índice con los resultados más positivos fueron Energía (+1.55%) e Inmobiliario (+1.54%). Por otro lado, los valores con los resultados más altos fueron Itau CorpBanca (+1.68%) y Plaza SA (+1.57%). Titular: Bolsa chilena cierra abril en baja, pero acumula alza.

Colombia: El índice COLCAP cerró la sesión con un resultado negativo de -1.05%. Los sectores con peores rendimientos fueron Industrial (-5.81%) y Servicios de Comunicación (-1.93%). Además, las acciones más bajas fueron Avianca Holdings SA (-7.84%) y Grupo Aval Acciones y Valores (-4.62%). Titular: Desempleo en Colombia repunta en marzo pese a recuperación de la economía.

México: El índice IPC cerró la jornada de hoy con un rendimiento negativo de -0.80%. Los sectores del índice que generaron los resultados más negativos fueron Servicios de Comunicación (-3.87%) y Financiero (-1.55%). Finalmente, las acciones con mayores cambios negativos fueron America Movil SAB de CV (-4.59%) y Megacable Holdings SAB de CV (-3.75%). Titular: Bolsa mexicana extiende racha de caídas y moneda gana en sesión volátil, ambas acumulan alzas en abril.

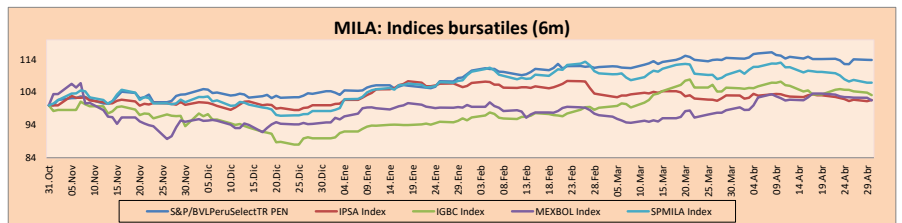

Base: 01/11/18=100
Fuente: Bloomberg

ETFs

	Mon.	Cierre	1D	5D	30 D	YTD	Bolsa
▲ iShares MSCI All Peru Capped	USD	38.13	0.66%	0.16%	-2.95%	#¡VALOR!	NYSE Arca
▲ iShares MSCI Chile Capped	USD	42.73	0.14%	-2.02%	-1.04%	#¡VALOR!	Cboe BZX
▲ Global X MSCI Colombia	USD	13.2805	-0.15%	-3.31%	-2.24%	#¡VALOR!	NYSE Arca
▼ iShares MSCI Mexico Capped	USD	46.15	-0.15%	-1.05%	5.87%	#¡VALOR!	NYSE Arca
▼ iShares MSCI Emerging Markets	USD	43.93	-0.09%	-0.99%	2.35%	#¡VALOR!	NYSE Arca
▲ Vanguard FTSE Emerging Markets	USD	43.41	0.07%	-1.00%	2.14%	#¡VALOR!	NYSE Arca
▲ iShares Core MSCI Emerging Markets	USD	52.84	-0.13%	-1.12%	2.19%	#¡VALOR!	NYSE Arca
▲ iShares JP Morgan Emerging Markets Bonds	USD	59.915	0.14%	-0.13%	1.09%	#¡VALOR!	Cboe BZX
▲ Morgan Stanley Emerging Markets Domestic	USD	6.58	0.46%	-0.30%	-0.60%	#¡VALOR!	New York

MILA: Tasas de Referencia de Política Monetaria

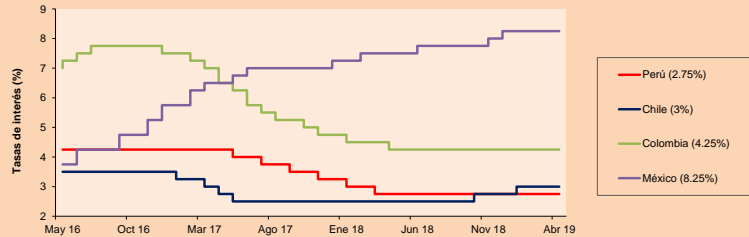

Fuente: Bloomberg

Coordinador Laboratorio de Mercado de Capitales: Economista Bruno Bellido
Apoyo: Pablo Llanos, Jorge Retamozo, Marcia Rojas.
email: pulsobursatil@ulima.edu.pe
facebook: www.facebook.com/pulsobursatil.ul
Teléfono: 4376767 Anexo: 35340.

PULSO BURSÁTIL

MUNDO

Principales índices	Cierre	1 D*	5 D*	1 M*	YTD*	Cap. Burs. (US\$ Mill.)
▲ Dow Jones (EEUU)	26,592.91	0.15%	-0.24%	2.56%	14.00%	7,357,003
▲ Standard & Poor's 500 (EEUU)	2,945.83	0.10%	0.41%	3.93%	17.51%	25,444,707
▼ NASDAQ Composite (EEUU)	8,095.39	-0.81%	-0.31%	4.74%	22.01%	12,628,613
▲ Stoxx EUROPE 600 (Europa)	391.35	0.01%	0.00%	3.23%	15.90%	9,400,867
▲ DAX (Alemania)	12,344.08	0.13%	0.89%	7.10%	16.91%	1,045,007
▼ FTSE 100 (Reino Unido)	7,418.22	-0.30%	-1.39%	1.91%	10.26%	1,531,952
▲ CAC 40 (Francia)	5,586.41	0.10%	-0.09%	4.41%	18.09%	1,514,233
▲ IBEX 35 (España)	9,570.60	0.56%	0.46%	3.57%	12.07%	533,615
▲ MSCI AC Asia Pacific Index	162.58	0.27%	-0.31%	1.73%	10.82%	18,581,281
▼ HANG SENG (Hona Kong)	29,699.11	-0.65%	-0.88%	0.46%	14.91%	2,887,410
▲ SHANGHAI SE Comp. (China)	3,078.34	0.52%	-3.76%	-2.90%	23.43%	4,998,931
▼ NIKKEI 225 (Japón)	22,258.73	-0.22%	0.26%	4.97%	11.21%	3,282,362
▲ BOVESPA (Brasil)	96,363.33	0.17%	0.45%	0.98%	9.63%	728,279
▲ Merval (Argentina)	29,571.36	2.58%	-4.38%	-11.64%	-2.38%	21,873

*Leyenda: Variación 1D: 1 Día; 5D: 5 Días; 1M: 1 Mes; YTD: Var.% 31/12/18 a la fecha

Renta Variable

Almanía (Acciones del DAX Index)									
Más subieron Mon.	Precio	▲ %	Bolsa	Más bajaron Mon.	Precio	▼ %	Bolsa		
FRE GY	EUR	50.58	-1.90	Xetra	ADS GY	EUR	229.1	0.22	Xetra
BAYN GY	EUR	59.34	-0.07	Xetra	EOAN GY	EUR	9.568	-0.31	Xetra
DBK GY	EUR	7.369	-0.35	Xetra	RWE GY	EUR	22.77	0.75	Xetra
DPW GY	EUR	30.9	-0.06	Xetra	VNA GY	EUR	44.47	0.00	Xetra

Europa (Acciones del STOXX EUROPE 600)									
Más subieron Mon.	Precio	▲ %	Bolsa	Más bajaron Mon.	Precio	▼ %	Bolsa		
RWE GY	EUR	22.77	0.75	Xetra	SYI GY	EUR	85.7	1.71	Xetra
DWNI GY	EUR	40.07	0.38	Xetra	VIE FP	EUR	21.06	-0.47	EN Paris
GAL SE	CHF	51.95	7.33	SIX Swiss Ex	GSK LN	GBo	157.4	0.27	Londres
PNN LN	Gbp	748.6	0.21	Londres	GFC FP	EUR	133.1	-0.89	EN Paris

Panorama Mundial:

Estados Unidos:

El mercado estadounidense cerró la jornada con resultados mixtos, resaltan el resultado principal del gran retroceso de Nasdaq (-0.66%), después de que el pariente de Google, Alphabet (7.50%) reportará utilidades por debajo de las esperadas. A diferencia del indicador de tecnología, el S&P 500 (+0.09%) y el Dow Jones Industrial Average (+0.14%) avanzaron durante la fecha. Volviendo a la acción mencionada, Alphabet sufrió una pesada caída en el valor de sus acciones tras el reporte de sus utilidades de \$36.34 billones, una cifra menor al estimado de \$37.33 billones. La compañía declaró que la ganancia fue afectada por la desaceleración del crecimiento de ventas en ads. Sin embargo, "fichas azules" dentro del índice Dow Jones se vieron favorecidos durante la fecha. Por ejemplo, a pesar de que McDonald (+0.23%) tuvo un ligero avance durante la fecha, cabe recalcar que el gigante internacional publicó resultados positivos y ganancias que superaron las expectativas de los analistas. Además, la cadena creció un 5.4% durante el 11 del año en su valor de mercado, superando asimismo el nivel estimado de 3.4%. En otras noticias, los inversionistas pueden estar un poco más relajados por el desarrollo de las charlas entre EEUU y China. El jefe de estado de la Casa Blanca, Mick Mulvaney, comentó: "la administración de Trump resolverá las charlas pendientes con los representantes de China en las próximas 2 semanas".

Europa:

El mercado europeo cerró al alza, a excepción del FTSE 100 (-0.30%). El índice italiano FTSE MIB (+0.43%) se favoreció ya que la economía italiana volvió a crecer en el primer trimestre del año, aumentando 0.2%. Asimismo, en Francia, el CAC 40 (+0.10%) obtuvo ganancias luego que la agencia de estadísticas, INSEE, mencionara que la economía francesa mantuvo un ritmo constante de crecimiento en los tres primeros meses de este año, siendo de 0.3%, ya que el gasto de los hogares se recuperó después de las protestas antigubernamentales a fines del año pasado. Según Eurostat, la oficina de estadísticas de la Unión Europea, señaló que el producto bruto interno de la zona euro – conformada por 19 países – se incrementó 0.4% intertrimestral en los tres primeros meses del 2019; mientras que, el desempleo se redujo a 7.7% en marzo, su nivel más bajo en más de una década. En Alemania, la inflación anual se aceleró a 2.1% en abril, superando el objetivo del Banco Central Europeo (BCE), que es del 2%, lo que permitió que las acciones de la eurozona y los rendimientos de los bonos alemanes subieran después de los datos. En otras noticias, el suministro de petróleo de la OPEP alcanzó un mínimo de cuatro años en abril por las nuevas caídas en Irán y Venezuela afectadas por las sanciones y restricciones de producción del principal exportador, Arabia Saudita.

Asia:

El mercado asiático cerró la jornada a la baja ante la divulgación de los datos chinos y con los inversores a la espera de nuevos estímulos en el mercado. En Hong Kong, las acciones terminaron a la baja por las caídas en las acciones de propiedad y energía, pese a ello, el índice de referencia, Hang Seng (0.65%) ha ganado aproximadamente un 15% en lo que va del año, impulsado por las expectativas de la recuperación económica de China, las esperanzas de un acuerdo comercial entre China y los EE.UU. y la postura más moderada de la Reserva Federal de EE.UU. Por otro lado, por segundo mes consecutivo en abril, la actividad de las fábricas en China se expandió, no obstante, esta se dio a un ritmo mucho menor que el esperado, según una encuesta oficial, lo cual sugiere que la economía todavía se encuentra luchando por la tracción a pesar de una serie de medidas de apoyo. En lo que respecta a Japón, los mercados financieros permanecerán cerrados esta semana por las vacaciones de la "Semana Dorada", una festividad local. En noticias corporativas, los cinco bancos estatales más grandes de China registraron un modesto crecimiento en las ganancias trimestrales a medida que los encargados de formular políticas los obligaron a hacer más préstamos, a pesar de ello, los resultados aún no alcanzan las expectativas en medio del impacto persistente de una desaceleración económica.

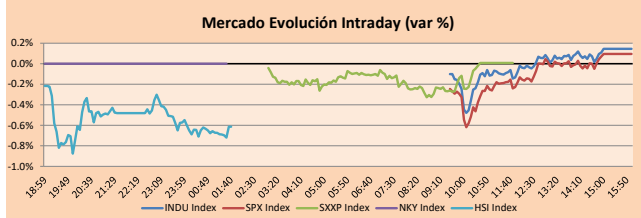

Fuente: Bloomberg

Monedas	Precio	1 D*	5 D*	1 M*	YTD*
▲ Euro	1.1215	0.26%	-0.11%	-0.03%	# VALOR!
▼ Yen	111.4200	-0.21%	-0.39%	0.51%	# VALOR!
▲ Libra Esterlina	1.3032	0.73%	0.73%	-0.02%	# VALOR!
▲ Yuan	6.7349	0.02%	0.13%	0.34%	# VALOR!
▲ Dólar de Hong Kong	7.8445	0.01%	0.04%	-0.07%	# VALOR!
▼ Real Brasileño	3.9210	-0.56%	-0.02%	0.01%	# VALOR!
▼ Peso Argentino	44.2212	-0.28%	-4.28%	2.08%	# VALOR!

*Leyenda: Variación 1D: 1 Día; 5D: 5 Días; 1M: 1 Mes; YTD: Var.% 31/12/18 a la fecha

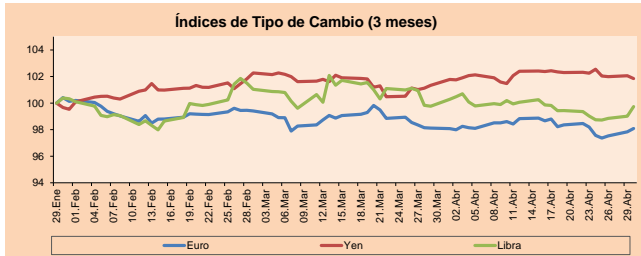

Base: 29/01/19=100

Fuente: Bloomberg

Commodities	Precio	1 D*	5 D*	1 M*	YTD*
▲ Oro (US\$ Oz. T) (LME)	1,283.55	0.29%	0.87%	-0.68%	# VALOR!
▲ Plata (US\$ Oz. T) (LME)	14.95	0.22%	0.73%	-1.14%	# VALOR!
- Cobre (US\$ TM) (LME)	6,402.50	0.00%	0.13%	-1.29%	# VALOR!
- Zinc (US\$ TM) (LME)	2,320.50	0.00%	2.76%	-2.64%	# VALOR!
▼ Petróleo WTI (US\$ Barril) (NYM)	63.47	-0.05%	-4.27%	5.29%	# VALOR!
- Estiércol (US\$ TM) (LME)	19,745.00	0.00%	-1.19%	-7.94%	# VALOR!
- Plomo (US\$ TM) (LME)	1,958.50	0.00%	3.26%	-2.15%	# VALOR!
- Molibdeno (US\$ TM) (LME)	1.00	0.00%	0.00%	0.00%	# VALOR!
▲ Azúcar #11 (US\$ Libra) (NYB-ICE)	12.34	0.06%	-4.34%	-2.45%	# VALOR!
▼ Cacao (US\$ TM) (NYB-ICE)	2,359.00	-1.01%	2.92%	3.92%	# VALOR!
▲ Café Arábica (US\$ TM) (NYB-ICE)	93.15	0.54%	-0.11%	-4.02%	# VALOR!

*Leyenda: Variación 1D: 1 Día; 5D: 5 Días; 1M: 1 Mes; YTD: Var.% 31/12/17 a la fecha

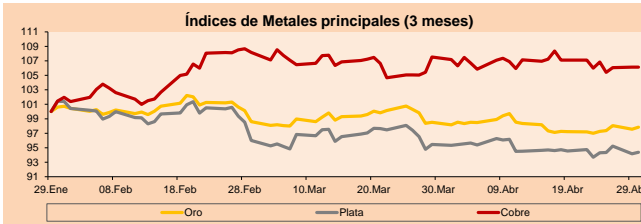

Base: 29/01/19=100

Fuente: Bloomberg

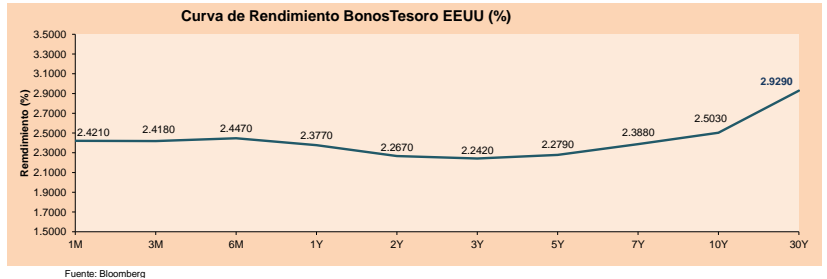

Fuente: Bloomberg

Coordinador Laboratorio de Mercado de Capitales: Economista Bruno Bellido
Apoyo: Pablo Llanos, Jorge Retamozo, Marcia Rojas
email: pulsobursatil@ulima.edu.pe
facebook: www.facebook.com/pulsobursatil.ul
Teléfono: 4376767 Anexos: 35340

PULSO BURSÁTIL

LIMA

Acciones

	Valor	Moneda	Precio	1D*	5D*	30D*	YTD*	Frecuencia	Volumen (US\$)	Beta	Dividend Yield (%)	Price Earning	Capitalización Bursátil (M US\$)	Sector Económico*	Participación Índice
▲	ALICORC1 PE**	S/.	10.70	#####	-191986.67%	#####	10669.71%	100.00%	192,621	0.72	2.24	20.11	2,760.10	Industrial	3.53%
▼	ATACOCB1 PE**	S/.	0.27	-651.68%	-380.34%	-297.89%	-271.10%	88.89%	19,735	1.90	0.00	7.45	77.45	Mineras	1.02%
#iDIV/O!	BACKUSI1 PE**	S/.	22.00	#DIV/O!	27950.00%	#####	24337.31%	61.11%	19,963	0.47	6.13	7.83	8,984.97	Industriales	0.82%
▲	BAP PE**	US\$	237.15	#####	2592004.65%	#####	#####	100.00%	304,581	1.09	2.56	-	18,915.43	Diversas	5.82%
▲	BVN PE**	US\$	16.19	49676.31%	30246.38%	#####	#####	100.00%	4,681	1.31	0.71	-	4,454.27	Mineras	5.88%
▼	CASAGRC1 PE**	S/.	3.65	-5794.00%	-5223.04%	-4383.38%	-3714.39%	100.00%	35,564	0.52	0.52	130.36	93.00	Agrario	1.31%
▼	CONTINC1 PE**	S/.	3.82	#####	-24802.67%	#####	90720.50%	94.44%	156,345	0.84	3.96	14.26	6,203.10	Bancos y Financieras	2.85%
▲	CORAREI1 PE**	S/.	0.76	5600.00%	-5952.00%	-1826.29%	528.39%	100.00%	30,539	1.08	7.36	4.07	336.78	Industriales	1.72%
▼	CPACASC1 PE**	S/.	6.40	#####	-34873.33%	#####	-82660.00%	94.44%	75,794	0.52	5.89	35.56	826.11	Industriales	2.38%
▲	CVERDEC1 PE**	US\$	23.60	#####	-280940.00%	#####	15131.91%	88.89%	78,093	0.85	1.82	45.48	8,261.32	Mineras	5.25%
▲	ENGEPEC1 PE**	S/.	2.26	16699.33%	16699.33%	10314.83%	1158.77%	77.78%	33,145	0.67	5.72	9.80	1,940.53	Servicios Públicos	1.44%
▼	ENDISPC1**	S/.	5.40	#####	-58960.00%	50517.89%	12436.23%	77.78%	22,039	0.77	3.99	9.34	1,042.99	Servicios Públicos	0.98%
▲	FERREYCI1 PE**	S/.	2.45	9659.17%	8230.00%	5482.67%	16328.61%	100.00%	601,078	0.87	5.08	10.65	723.03	Diversas	4.90%
#iDIV/O!	GRAMONC1 PE**	S/.	2.20	#DIV/O!	-5160.00%	#####	1984.76%	94.44%	287,503	0.53	0.00	-	439.22	Diversas	4.05%
▼	IFS PE**	US\$	44.10	#####	-106868.42%	#####	48670.48%	88.89%	335,201	0.63	3.97	14.72	4,988.19	Diversas	7.22%
▲	INRETC1 PE**	US\$	39.00	#####	56840.00%	42090.91%	10214.95%	100.00%	215,280	1.00	0.00	63.81	4,009.49	Diversas	5.28%
▼	LUSURC1 PE**	S/.	11.85	#####	-282130.00%	#####	12632.00%	100.00%	143,480	0.48	6.24	10.70	1,745.37	Servicios Públicos	1.81%
#iDIV/O!	MINSUR1 PE**	S/.	1.66	#DIV/O!	-7155.00%	-4202.57%	544.47%	77.78%	77,717	1.40	4.56	-	1,447.56	Mineras	3.09%
▼	PML PE**	US\$	0.15	-484.92%	-484.92%	-316.73%	-200.29%	55.56%	9,604	1.53	0.00	-	39.31	Mineras	2.12%
▼	RELAPAC1 PE**	S/.	0.15	-905.93%	-905.93%	-297.83%	-30.70%	100.00%	73,495	0.49	0.00	-	164.66	Industriales	2.12%
▼	SCCO PE**	US\$	38.40	#####	-80740.00%	#####	13246.01%	100.00%	61,630		5.06	20.32	29,684.91	Mineras	2.14%
▼	SIDERC1 PE**	S/.	0.89	-8110.00%	-2169.25%	1653.09%	30.42%	100.00%	26,150	1.39	3.79	8.28	330.55	Industriales	1.43%
▲	TV PE**	US\$	0.27	1642.30%	-421.42%	-299.18%	-354.85%	94.44%	25,609	1.86	0.00	-	217.67	Mineras	2.93%
▲	UNACEMC1 PE**	S/.	2.50	12150.00%	-12850.00%	-3067.39%	-7533.91%	72.22%	124,791	0.76	2.08	15.54	1,245.05	Industriales	3.00%
#iDIV/O!	VOLCABC1 PE**	S/.	0.55	#DIV/O!	-1667.50%	-587.14%	-344.06%	100.00%	372,233	0.98	2.48	41.16	678.18	Mineras	5.90%

Cantidad de Acciones: 25 Subieron 10

Fuente: Bloomberg, Económica Bajaron 10
* Bloomberg Industry Classification System Mantuvieron 5

** Se utiliza el PER de la bolsa y moneda de origen del instrumento
*Leyenda: Variación 1D: 1 Día; 5D: 5 Días; 1M: 1 Mes; YTD: Var.% 31/12/18 a la fecha

Índices Sectoriales

	Cierre	1D*	5D*	30D*	YTD*	Beta	
▲	Índice Minero	305.39	0.33%	-0.50%	-5.09%	#IVALOR!	1.60
▲	Índice de Consumo	1,192.82	0.29%	3.22%	3.92%	#IVALOR!	0.35
▲	Índice Industrial	233.48	0.97%	-0.68%	-1.14%	#IVALOR!	0.65
▼	Índice Bancos y Financieras	1,286.82	-0.21%	0.49%	1.06%	#IVALOR!	1.23
▲	Índice de Construcción	255.00	0.30%	-2.41%	-3.68%	#IVALOR!	0.60
▼	Índice Servicios	444.91	-0.12%	0.94%	2.58%	#IVALOR!	0.09
▼	Índice Juniors	23.13	-2.28%	-1.91%	-11.85%	#IVALOR!	0.66
▼	Índice Eléctricas	434.34	-0.12%	0.94%	2.58%	#IVALOR!	0.09

*Leyenda: Variación 1D: 1 Día; 5D: 5 Días; 1M: 1 Mes; YTD: Var.% 31/12/18 a la fecha

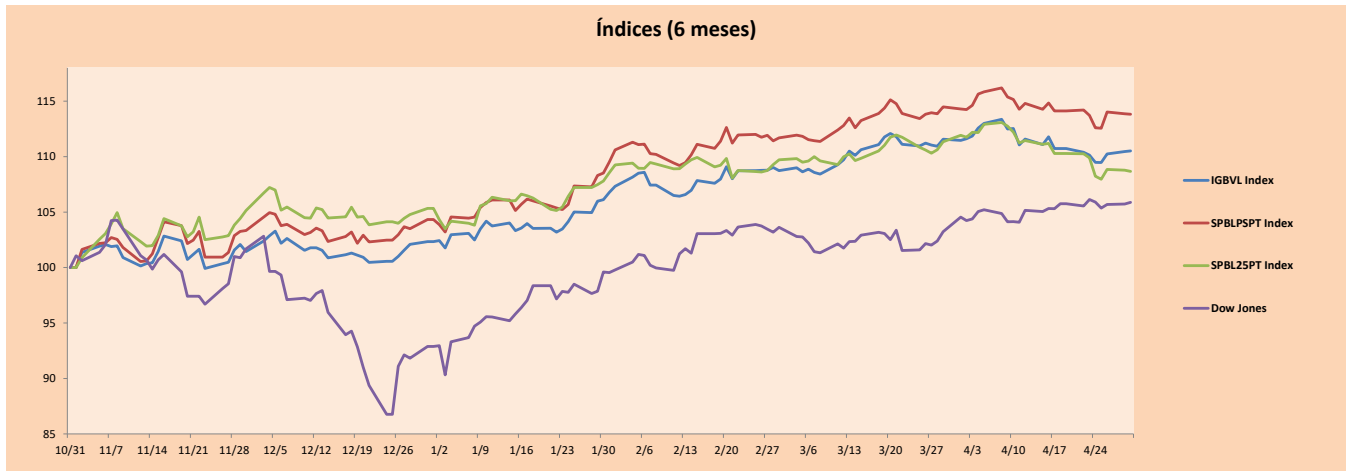
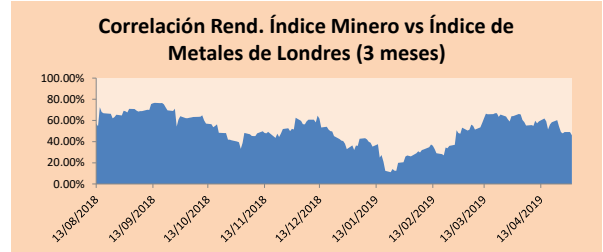

Base: 31/10/18=100
Fuente: Bloomberg

Coordinador Laboratorio de Mercado de Capitales: Economista Bruno Bellido
Apoyo: Pablo Llanos, Jorge Retamozo, Marcia Rojas.
email: pulsobursatil@ulima.edu.pe
facebook: www.facebook.com/pulsobursatil.ul
Teléfono: 4376767 Anexos: 35340.

PULSO BURSÁTIL

RATING SOBERANO

CLASIFICACIONES DE RIESGO

Moody's	S&P	Fitch	Prime
Aaa	AAA	AAA	Prime
Aa1	AA+	AA+	Alto Grado
Aa2	AA	AA	
Aa3	AA-	AA-	
A1	A+	A+	Grado Alto Medio
A2	A	A	
A3	A-	A-	
Baa1	BBB+	BBB+	Grado Bajo Medio
Baa2	BBB	BBB	
Baa3	BBB-	BBB-	
Ba1	BB+	BB+	Sin Grado de Inversión Especulativo
Ba2	BB	BB	
Ba3	BB-	BB-	
B1	B+	B+	Altamente Especulativo
B2	B	B	
B3	B-	B-	
Caa1	CCC+		
Caa2	CCC		Riesgo Sustancial Extremadamente Especulativo
Caa3	CCC-	CCC	
Ca	CC		Poca esperanzas de Pago
	C		
C	D	DDD	Impago
		DD	
		D	

Fuente: Bloomberg

Rating Crédito Latinoamérica			
País	Clasificadora de riesgo		
	Moody's	Fitch	S&P
Perú	A3	BBB+	BBB+
México	A3	BBB+	BBB+
Venezuela	C	C	SD
Brazil	Ba2	BB-	BB-
Colombia	Baa2	BBB	BBB-
Chile	A1	A	A+
Argentina	B2	B	B
Panamá	Baa1	BBB	BBB+

Fuente: Bloomberg

Riesgo País Latinoamérica (pbs)

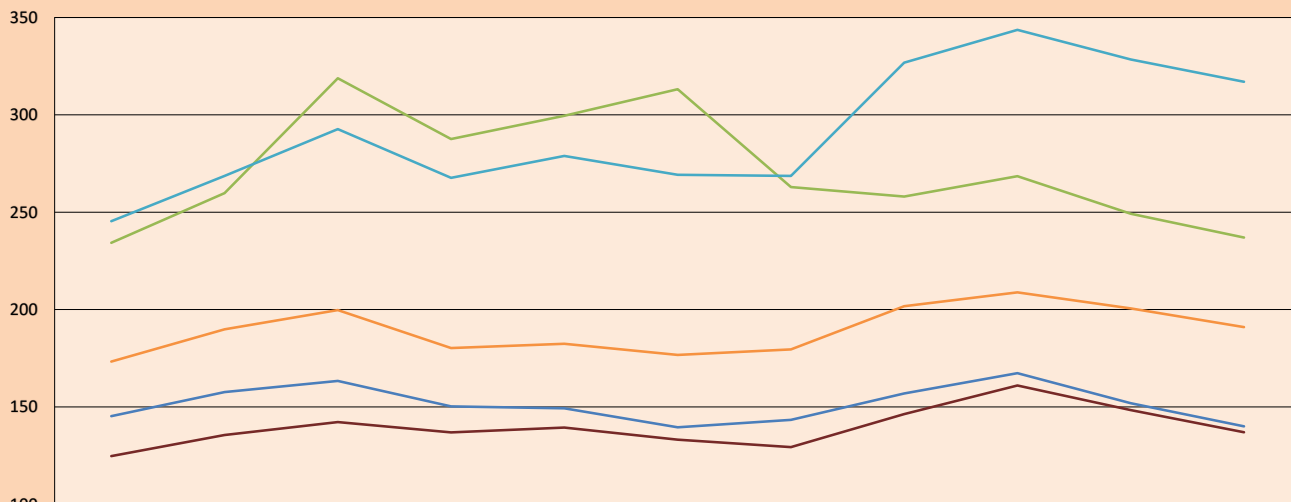

	Abr-18	May-18	Jun-18	Jul-18	Ago-18	Set-18	Oct-18	Nov-18	dic 18	Ene-19	(1-19) feb-19
Perú	145	158	163	150	149	140	143	157	167	152	140
Brasil	234	260	319	288	300	313	263	258	269	249	237
México	245	269	293	268	279	269	269	327	344	328	317
Colombia	173	190	200	180	182	177	180	202	209	201	191
Chile	125	136	142	137	139	133	129	146	161	148	137

Fuente: BCRP

Coordinador Laboratorio de Mercado de Capitales: Economista Bruno Bellido
Apoyo: Pablo Llanos, Jorge Retamozo, Marcia Rojas.
email: pulsobursatil@ulima.edu.pe
facebook: www.facebook.com/pulsobursatil.ul
Teléfono: 4376767 Anexo: 35340.

El contenido del presente documento es únicamente informativo. Los datos y opiniones expresados no deben ser interpretados como recomendaciones para la toma de decisiones futuras. Bajo ninguna circunstancia, el Laboratorio de Mercado de Capitales de la Universidad de Lima se hará responsable por el uso de lo expresado en este documento.