



# PULSO BURSÁTIL

Lima, 14 de junio de 2019

## MILA

| Principales índices  | Cierre    | 1 D    | 5 D    | 1 M    | YTD    | Cap. Burs. (US\$ bill) |
|----------------------|-----------|--------|--------|--------|--------|------------------------|
| ▼ IPSA (Chile)       | 5,058.88  | -0.25% | 2.18%  | 0.80%  | -0.91% | 146.42                 |
| ▼ IGPA (Chile)       | 25,706.91 | -0.23% | 1.85%  | 0.50%  | -0.93% | 189.44                 |
| ▲ IGBC (Colombia)    | 12,316.57 | 0.24%  | 0.51%  | 0.20%  | 10.52% | 97.65                  |
| ▲ COLCAP (Colombia)  | 1,526.36  | 0.31%  | 1.10%  | 1.14%  | 15.12% | 99.14                  |
| ▲ S&P/BVL (Perú)*    | 20,297.45 | 0.23%  | -0.01% | 1.38%  | 4.89%  | 105.89                 |
| ▲ S&P/BVL SEL (Perú) | 543.95    | 0.14%  | 0.89%  | 1.38%  | 6.17%  | 79.02                  |
| ▲ S&P/BVL LIMA 25    | 26,027.84 | 0.32%  | 0.67%  | -0.36% | -1.81% | 87.10                  |
| ▼ IPC (México)       | 43,130.65 | -0.81% | -0.37% | -0.69% | 3.58%  | 281.14                 |
| ▼ S&P MILA 40        | 629.45    | -0.05% | 1.08%  | 1.17%  | 3.42%  | 260.73                 |

\* Cap. Bursátil del cierre anterior \*Leyenda: Variación 1D: 1 Día; 5D: 5 Días, 1M: 1 Mes; YTD: Var.% 31/12/18 a la fecha

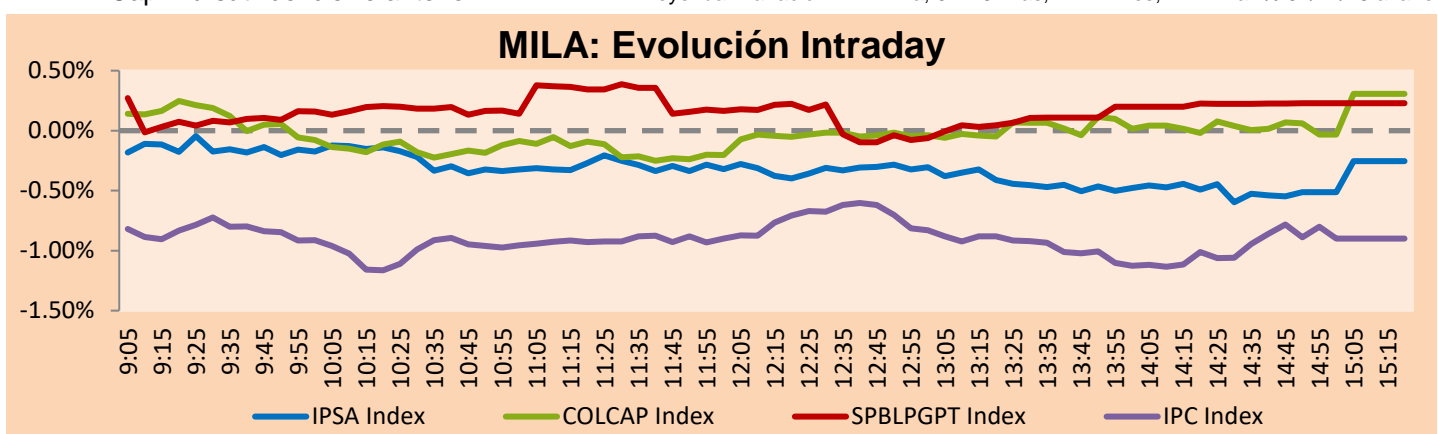

Fuente: Bloomberg

| Monedas                 | Precio   | 1D*    | 5D*    | 30 D*  | YTD*   |
|-------------------------|----------|--------|--------|--------|--------|
| ▲ Nuevo Sol (PEN)       | 3,3470   | 0.48%  | 0.58%  | 0.89%  | -0.65% |
| ▲ Peso Chileno (CLP)    | 699.890  | 0.55%  | 1.15%  | 1.30%  | 0.91%  |
| ▲ Peso Colombiano (COP) | 3,273.88 | 0.18%  | 0.16%  | -0.68% | 0.74%  |
| ▼ Peso Mexicano (MXN)   | 19.155   | -0.21% | -2.37% | 0.57%  | -2.52% |

\*Leyenda: Variación 1D: 1 Día; 5D: 5 Días, 1M: 1 Mes; YTD: Var.% 31/12/18 a la fecha

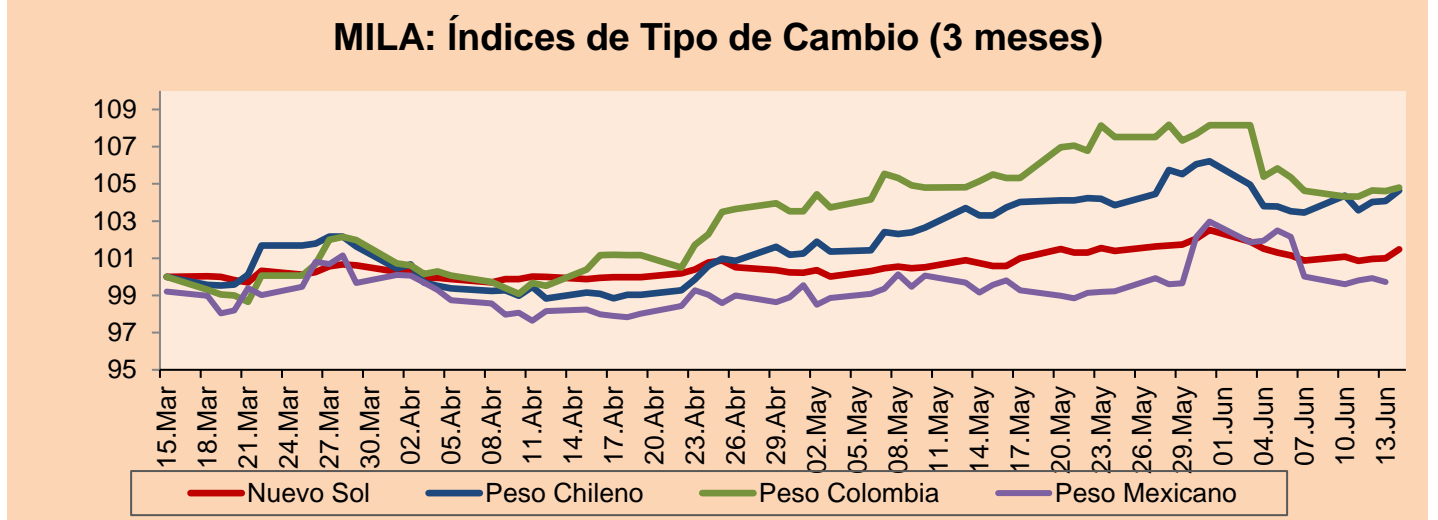

Base: 15/03/19=100 Fuente: Bloomberg

| Renta Fija   | Instrumento | Moneda | Precio  | Bid Yield (%) | Ask Yield (%) | Duración |
|--------------|-------------|--------|---------|---------------|---------------|----------|
| PERU 7.35    | 07/21/25    | USD    | 127.259 | 2.52          | 2.48          | 4.99     |
| PERU 4.125   | 08/25/27    | USD    | 111.203 | 2.62          | 2.58          | 6.96     |
| PERU 8.75    | 11/21/33    | USD    | 160.435 | 3.42          | 3.40          | 9.62     |
| PERU 6.55    | 03/14/37    | USD    | 140.056 | 3.51          | 3.49          | 11.22    |
| PERU 5.625   | 11/18/2050  | USD    | 135.937 | 3.69          | 3.68          | 17.21    |
| CHILE 2.25   | 10/30/22    | USD    | 100.339 | 2.20          | 2.09          | 3.22     |
| CHILE 3.875  | 08/05/20    | USD    | 102.066 | 2.13          | 1.90          | 1.10     |
| COLOM 11.75  | 02/25/20    | USD    | 106.528 | 2.23          | 1.98          | 0.66     |
| COLOM 11.85  | 03/09/28    | USD    | 158.019 | 3.97          | 3.89          | 6.10     |
| COLOM 10.375 | 01/28/33    | USD    | 156.326 | 4.78          | 4.66          | 8.42     |
| COLOM 7.375  | 09/18/37    | USD    | 133.368 | 4.65          | 4.64          | 11.08    |
| COLOM 6.125  | 01/18/41    | USD    | 120.93  | 4.60          | 4.58          | 12.68    |
| MEX 4        | 10/02/23    | USD    | 104.072 | 3.02          | 2.94          | 3.91     |
| MEX5.55      | 01/45       | USD    | 113.033 | 4.674         | 4.669         | 14.23    |

### MILA: Curvas de Deuda Soberana

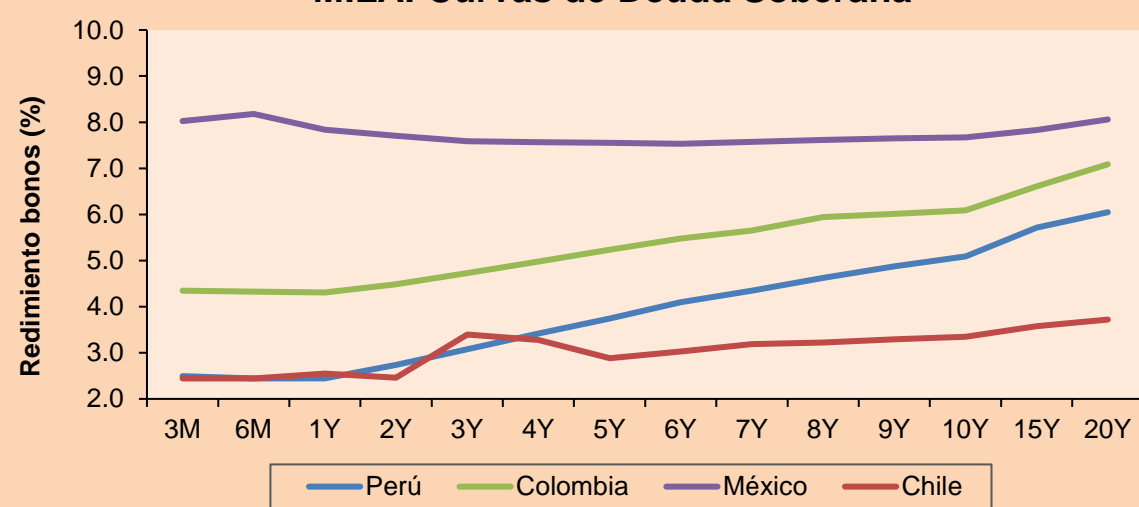

Fuente: Bloomberg

### Renta Variable

| Más subieron | Bolsa   | Mon. | Precio  | ▲ %  |
|--------------|---------|------|---------|------|
| CRETEXI1     | Lima    | PEN  |         |      |
| UNITEXI1     | Lima    | PEN  |         |      |
| GRAMONC1     | Lima    | PEN  | 2.14    | 4.39 |
| TV           | Lima    | USD  | 0.21    | 0.00 |
| INVERCAP     | Santia. | CLP  | 3657.40 | 0.75 |

| Más bajaron | Bolsa   | Mon. | Precio  | ▼ %   |
|-------------|---------|------|---------|-------|
| CONCONCRET  | Colomb. | COP  |         |       |
| SCHWAGER    | Santia. | CLP  | 0.56    | 0.00  |
| AZUL AZUL   | Santia. | CLP  | 727.99  | 0.00  |
| CAP         | Santia. | CLP  | 7400.00 | -0.34 |
| QUINENCO    | Santia. | CLP  | 1777.50 | 0.08  |

| Por Monto Negociado | Bolsa   | Monto (US\$) |
|---------------------|---------|--------------|
| CAP                 | Santia. | 2,915,208    |
| ECOPETROL           | Colomb. | 4,363,239    |
| SQM-B               | Santia. | 4,994,636    |
| PFBLOM              | Colomb. | 4,981,649    |
| BSANTANDER          | Santia. | 3,760,151    |

| Por Volumen | Bolsa   | Volumen    |
|-------------|---------|------------|
| BSANTANDER  | Santia. | 51,231,718 |
| CHILE       | Santia. | 91,371,674 |
| SCHWAGER    | Santia. | #N/A N/A   |
| VAPORES     | Santia. | 25,520,014 |
| ECOPETROL   | Colomb. | 5,155,252  |

## MILA

Perú: El Índice General de la BVL terminó la sesión de hoy con un resultado positivo de +0.22%. El índice mantiene una tendencia positiva acumulada anual de +4.89% en moneda local, mientras que el rendimiento ajustado en dólares asciende a +6.02%. Luego, el S&P/BVL Perú SEL avanzó en +0.14% mientras que el S&P/BVL LIMA 25 se incrementó en +0.32%. El PEN spot llegó a S/3.3470. Titular: Banco Central de Perú: "Hay un sesgo a la baja en la proyección del PBI para este año".

Chile: El índice IPSA terminó la jornada con un rendimiento negativo de -0.25%. Los sectores del índice con los resultados más negativos fueron Industrial (-1.36%) y Productos de Primera Necesidad (-0.82%). Por otro lado, los valores con los resultados más bajos fueron Sociedad Química y Minera de C (-2.46%) y Compañía Cervecerías Unidas SA (-1.79%). Titular: Dólar en Chile Cierra la semana sobre los 700 CLP ante débil dato de China.

Colombia: El índice COLCAP cerró la sesión con un resultado positivo de +0.31%. Los sectores con mayores rendimientos al alza fueron Servicios de Comunicaciones (+2.34%) y Productos de Primera Necesidad (+0.96%). Además, las acciones con mayores rendimientos fueron Empresa de Telecomunicaciones (+2.34%) y Corporación Financiera Colombiana (+1.88%). Titular: En abril, producción industrial a la baja, comercio al detal al alza.

México: El índice IPC cerró la sesión con un resultado negativo de -0.81%. Los sectores con peores rendimientos fueron Servicios de Comunicación (-1.86%) y Materiales (-1.63%). Además, las acciones con peor desempeño fueron Grupo Mexico SAB de CV (-2.99%) y Megacable Holdings SAB de CV (-2.56%). Titular: El peso tiene su mejor semana desde el triunfo de López Obrador.

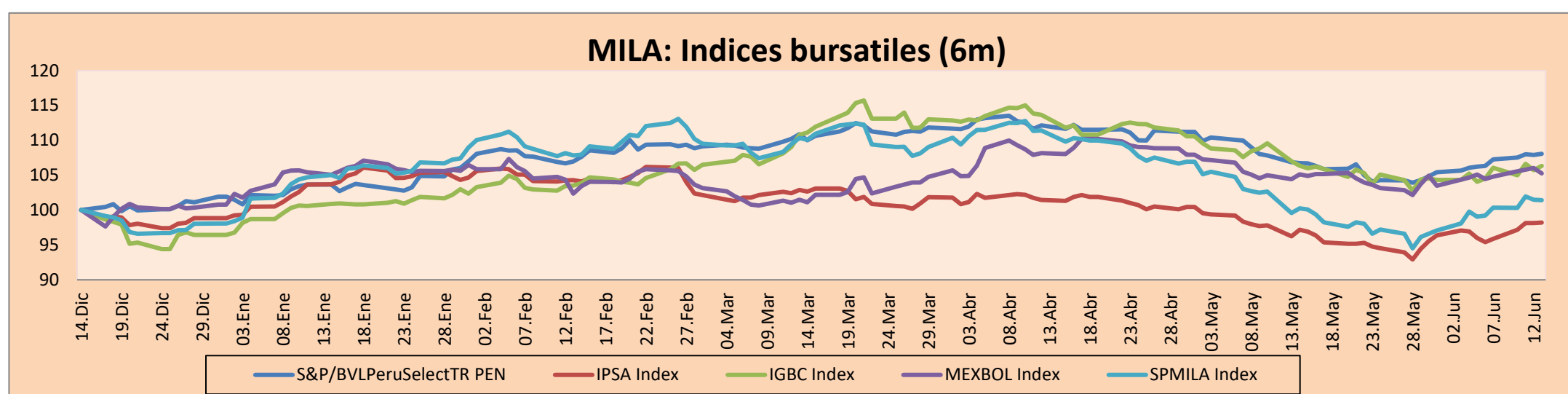

Base: 17/12/18=100 Fuente: Bloomberg

### ETFs

|  | Mon. | Cierre | 1D     | 5D     | 30 D   | YTD    | Bolsa     |
|--|------|--------|--------|--------|--------|--------|-----------|
| ▼ iShares MSCI All Peru Capped             | USD  | 36.41  | -0.14% | -0.27% | 1.25%  | 2.56%  | NYSE Arca |
| ▼ iShares MSCI Chile Capped                | USD  | 39.9   | -1.41% | 0.33%  | -0.97% | -3.65% | Cboe BZX  |
| ▼ Global X MSCI Colombia                   | USD  | 12.76  | -0.31% | 0.87%  | 1.19%  | 14.34% | NYSE Arca |
| ▼ iShares MSCI Mexico Capped               | USD  | 44.34  | -0.74% | 1.77%  | -0.43% | 7.67%  | NYSE Arca |
| ▼ iShares MSCI Emerging Markets            | USD  | 41.1   | -1.11% | -0.19% | -0.32% | 5.22%  | NYSE Arca |
| ▼ Vanguard FTSE Emerging Markets           | USD  | 40.76  | -1.24% | -0.27% | -0.46% | 6.98%  | NYSE Arca |
| ▼ iShares Core MSCI Emerging Markets       | USD  | 49.56  | -1.14% | -0.26% | -0.16% | 5.11%  | NYSE Arca |
| ▼ iShares JP Morgan Emerging Markets Bonds | USD  | 57.66  | -0.62% | -0.28% | 1.19%  | 3.20%  | Cboe BZX  |
| ▼ Morgan Stanley Emerging Markets Domestic | USD  | 6.775  | -0.37% | 1.57%  | 3.59%  | 11.80% | New York  |

### MILA: Tasas de Referencia de Política Monetaria

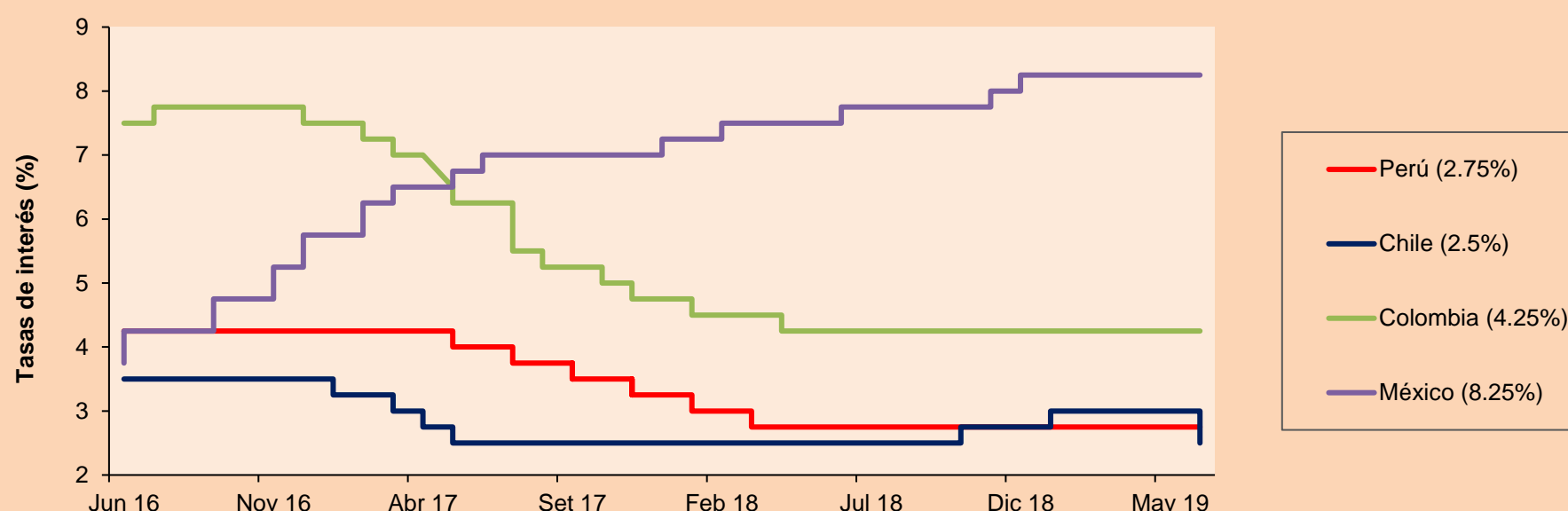

Fuente: Bloomberg

Coordinador Laboratorio de Mercado de Capitales: Economista Bruno Bellido

Apoyo: Juan Carlos Figueroa, Pablo Llanos, Jorge Retamozo y Marcia Rojas.

email: pulsobursatil@ulima.edu.pe

facebook: www.facebook.com/pulsobursatil.ul

Teléfono: 4376767 Anexo: 35340.

# PULSO BURSÁTIL

## MUNDO

| Principales índices            | Cierre    | 1 D*   | 5 D*   | 1 M*   | YTD*   | Cap. Burs. (US\$ Mill.) |
|--------------------------------|-----------|--------|--------|--------|--------|-------------------------|
| ▼ Dow Jones (EEUU)             | 26,089.61 | -0.07% | 0.41%  | 2.18%  | 11.84% | 7,285,922               |
| ▼ Standard & Poor's 500 (EEUU) | 2,886.98  | -0.16% | 0.47%  | 1.85%  | 15.16% | 24,957,611              |
| ▼ NASDAQ Composite (EEUU)      | 7,796.66  | -0.52% | 0.70%  | 0.80%  | 17.50% | 12,114,477              |
| ▼ Stoxx EUROPE 600 (Europa)    | 378.81    | -0.40% | 0.35%  | 0.66%  | 12.19% | 9,087,099               |
| ▼ DAX (Alemania)               | 12,096.40 | -0.60% | 1.20%  | 0.87%  | 14.56% | 1,000,589               |
| ▼ FTSE 100 (Reino Unido)       | 7,345.78  | -0.31% | 0.19%  | 1.44%  | 9.18%  | 1,565,297               |
| ▼ CAC 40 (Francia)             | 5,367.62  | -0.15% | 0.07%  | 0.49%  | 13.46% | 1,470,157               |
| ▼ IBEX 35 (España)             | 9,194.20  | -0.57% | -0.45% | 0.73%  | 7.66%  | 511,586                 |
| ▼ MSCI AC Asia Pacific Index   | 155.61    | -0.50% | 0.84%  | 0.66%  | 6.07%  | 17,886,298              |
| ▼ HANG SENG (Hong kong)        | 27,118.35 | -0.65% | 0.57%  | -2.96% | 4.92%  | 2,544,025               |
| ▼ SHANGHAI SE Comp. (China)    | 2,881.97  | -0.99% | 1.92%  | -0.01% | 15.56% | 4,572,739               |
| ▲ NIKKEI 225 (Japón)           | 21,116.89 | 0.40%  | 1.11%  | -0.63% | 5.51%  | 3,225,189               |
| ▲ BOVESPA (Brasil)             | 98,040.06 | -0.74% | 0.22%  | 6.46%  | 11.55% | 757,202                 |
| ▼ MERVAL (Argentina)           | 40,487.61 | -0.17% | 13.78% | 24.81% | 33.95% | 30,083                  |

\*Leyenda: Variación 1D: 1 Día; 5D: 5 Días, 1M: 1 Mes; YTD: Var.% 31/12/18 a la fecha

### Mercado Evolución Intraday (var %)

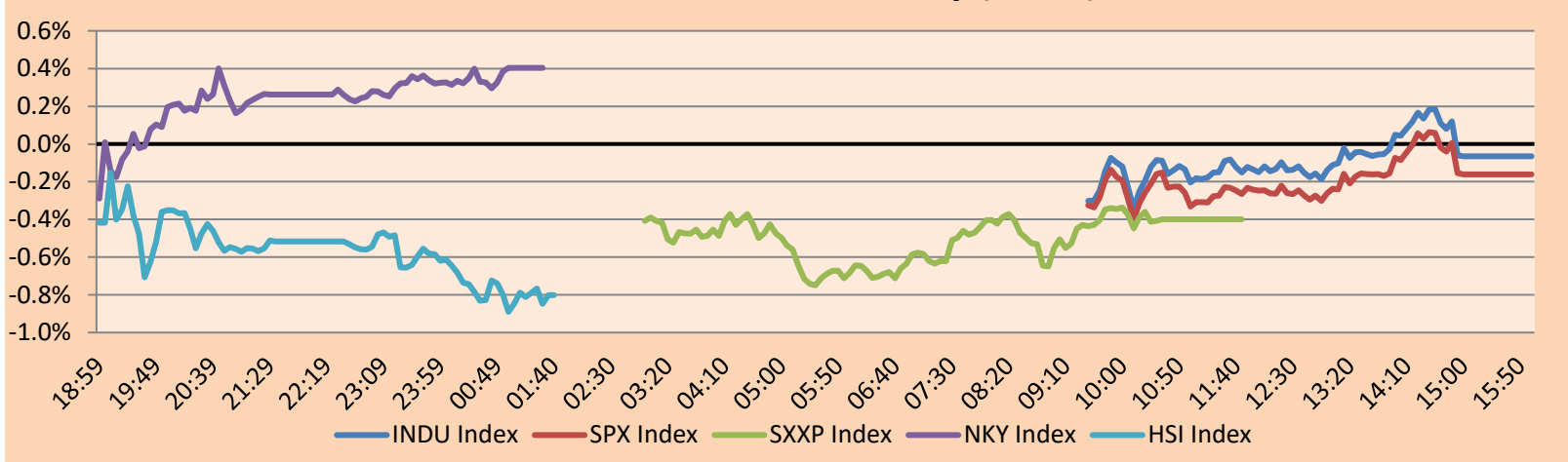

Fuente: Bloomberg

| Monedas              | Precio   | 1 D*   | 5 D*   | 1 M*   | YTD*   |
|----------------------|----------|--------|--------|--------|--------|
| ▼ Euro               | 1.1208   | -0.60% | -1.11% | 0.06%  | -2.26% |
| ▲ Yen                | 108.5600 | 0.17%  | 0.34%  | -0.95% | -1.03% |
| ▼ Libra Esterlina    | 1.2589   | -0.67% | -1.16% | -1.99% | -1.29% |
| ▲ Yuan               | 6.9255   | 0.06%  | 0.23%  | 0.72%  | 0.68%  |
| ▼ Dólar de Hong Kong | 7.8279   | -0.01% | -0.18% | -0.28% | -0.05% |
| ▲ Real Brasileño     | 3.8967   | 1.24%  | 0.44%  | -2.62% | 0.57%  |
| ▲ Peso Argentino     | 43.9930  | 1.07%  | -1.95% | -2.21% | 16.79% |

\*Leyenda: Variación 1D: 1 Día; 5D: 5 Días, 1M: 1 Mes; YTD: Var.% 31/12/18 a la fecha

### Índices de Tipo de Cambio (3 meses)

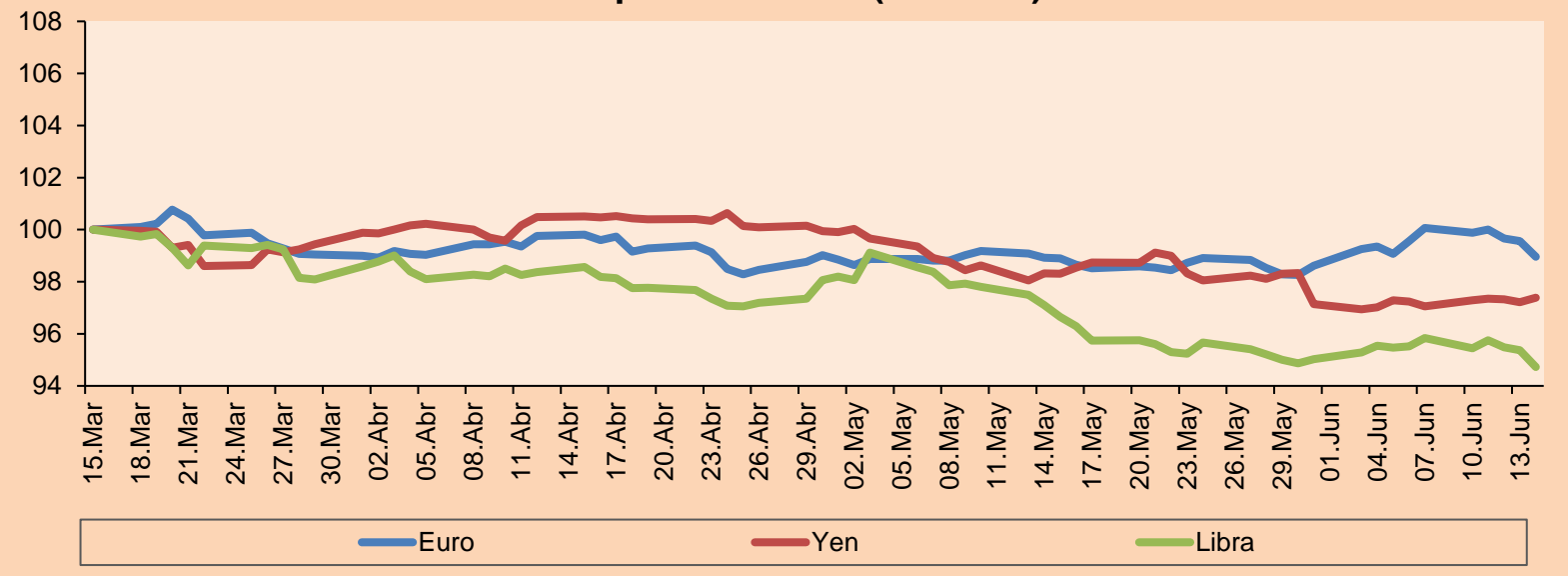

Base: 15/03/19=100  
Fuente: Bloomberg

| Commodities                         | Precio    | 1 D*   | 5 D*   | 1 M*    | YTD*    |
|-------------------------------------|-----------|--------|--------|---------|---------|
| ▼ Oro (US\$ Oz. T) (LME)            | 1,341.85  | -0.03% | 0.08%  | 3.50%   | 4.63%   |
| ▼ Plata (US\$ Oz. T) (LME)          | 14.86     | -0.29% | -1.00% | 0.44%   | -4.07%  |
| ▼ Cobre (US\$ TM) (LME)             | 5,830.50  | 0.00%  | 0.91%  | -3.69%  | -1.99%  |
| - Zinc (US\$ TM) (LME)              | 2,584.00  | 0.00%  | -1.11% | -6.22%  | 2.60%   |
| ▲ Petróleo WTI (US\$ Barril) (NYM)  | 52.51     | 0.44%  | -2.74% | -15.63% | 11.01%  |
| - Estaño (US\$ TM) (LME)            | 19,533.00 | 0.00%  | 1.00%  | -2.53%  | 0.07%   |
| - Plomo (US\$ TM) (LME)             | 1,897.75  | 0.00%  | 2.97%  | 5.56%   | -5.44%  |
| ▲ Azúcar #11 (US\$ Libra) (NYB-ICE) | 12.92     | 0.08%  | 1.10%  | 5.99%   | 3.11%   |
| ▼ Cacao (US\$ TM) (NYB-ICE)         | 2,496.00  | -0.56% | 1.22%  | 7.96%   | 1.22%   |
| ▼ Café Arábica (US\$ TM) (NYB-ICE)  | 98.05     | -1.70% | -5.36% | 4.81%   | -11.35% |

\*Leyenda: Variación 1D: 1 Día; 5D: 5 Días, 1M: 1 Mes; YTD: Var.% 31/12/17 a la fecha

### Índices de Metales principales (3 meses)

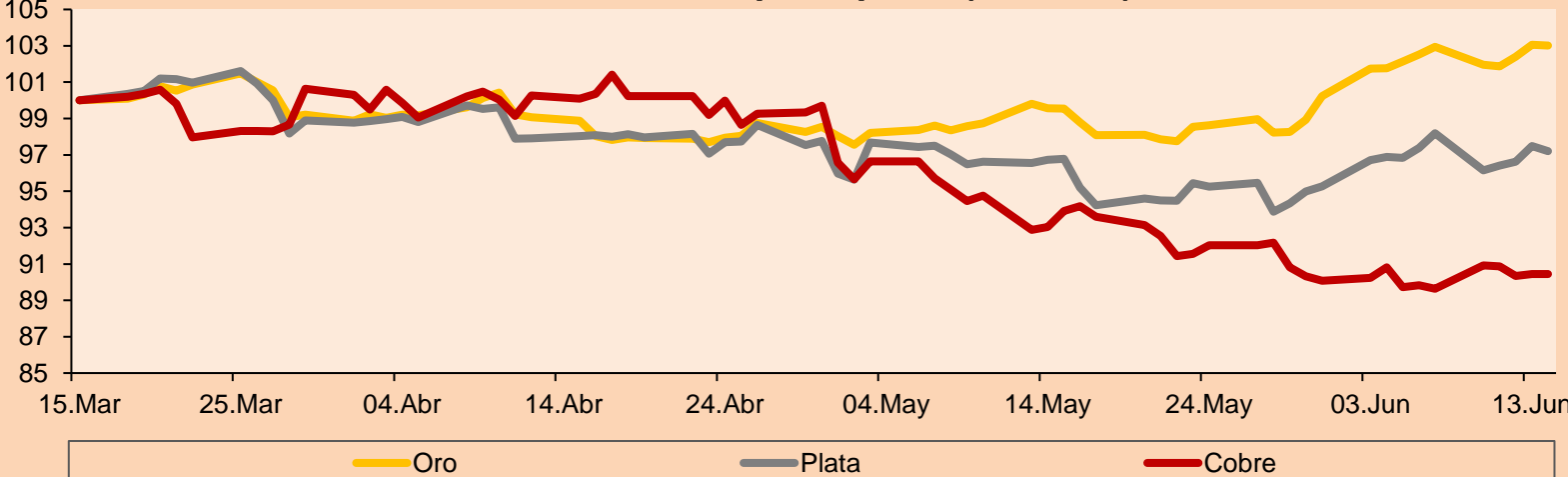

Base: 15/03/19=100  
Fuente: Bloomberg

### Renta Variable

Alemania (Acciones del DAX Index)

| Más subieron Mon. | Precio     | ▲%    | Bolsa | Más bajaron Mon. | Mon.       | Precio | ▼%    | Bolsa |
|-------------------|------------|-------|-------|------------------|------------|--------|-------|-------|
| BEI GY            | EUR 106.95 | -0.28 | Xetra | BMW GY           | EUR 62.46  | -0.51  | Xetra |       |
| EOAN GY           | EUR 9.935  | -0.12 | Xetra | WDI GY           | EUR 149.45 | -0.96  | Xetra |       |
| HEI GY            | EUR 68.8   | -0.58 | Xetra | DBK GY           | EUR 6.027  | -1.25  | Xetra |       |
| FME GY            | EUR 66.7   | 0.66  | Xetra | CON GY           | EUR 124.4  | -1.02  | Xetra |       |

Europa (Acciones del STOXX EUROPE 600)

| Más subieron Mon. | Precio     | ▲%    | Bolsa          | Más bajaron Mon. | Mon.       | Precio | ▼%       | Bolsa |
|-------------------|------------|-------|----------------|------------------|------------|--------|----------|-------|
| PSN LN            | GBP 1945.5 | -0.49 | Londres        | BAYN GY          | EUR 52.85  | -1.45  | Xetra    |       |
| GBLB BB           | EUR 85     | -0.75 | EN Brussels    | FPE3 GY          | EUR 34.86  | -0.51  | Xetra    |       |
| WIE AV            | EUR 21.24  | 0.85  | Vienna         | ENX FP           | EUR 63.25  | -0.08  | EN Paris |       |
| UBI IM            | EUR 2.312  | -1.62 | Borsa Italiana | KER FP           | EUR 486.45 | 0.30   | EN Paris |       |

## Panorama Mundial:

### Estados Unidos:

Los mercados estadounidenses cerraron el último día de la semana en negativo, afectados por la caída de las acciones asociadas a los micro-chips y con los ojos puestos en la reunión que sostendrá la FED la siguiente semana. Entre las acciones que más subieron, destaca Chewy Inc, cuya acción subió +63% en su debut en el mercado desde un precio de colocación de 22 dólares, debido a la perspectiva positiva que tiene los analistas sobre la veterinaria online ya que sus ventas crecieron el año pasado +68%. Al contrario, las acciones que más cayeron fueron las del sector tecnológico (-0.83%) y Energía (-0.74%), en el primer caso, se debió a la caída de los fabricantes de chips, después de que Broadcom Inc (-5.57%) reportara ayer una caída estimada de 2 mil millones de dólares, lo cual contagio las demás empresas, tal como Nvidia Corp(-2.44%) o Qualcomm Inc (-1.73%). En el segundo caso, por una corrección en los valores de las empresas ligadas a la industria petrolera, tal como Anadarko Petroleum (-0.34%) o Occidental Co. (-0.84%). Finalmente, el departamento de comercio de los EE.UU., reportó que tanto como las ventas minoristas (+0.5% YoY) y la producción industrial (+0.4% YoY) crecieron en mayo.

### Europa:

El mercado europeo cerró a la baja en medio de mayores tensiones entre Estados Unidos e Irán, luego de los ataques contra dos petroleros en el Golfo de Omán. En Reino Unido, Boris Johnson, favorito a ser PM en dicho país, prometió sacar a RU de la Unión Europea el 31 de octubre, señalando que solo al prepararse para irse sin un acuerdo se podría evitar un Brexit sin acuerdo. Asimismo, en la jornada, se centró en los datos económicos europeos, ya que Francia informó que su IPC – índice de precios de consumo – armonizado en la Unión Europea fue de 0.9% YoY en mayo y 0.1% MoM, mientras que, en Italia, el mismo indicador también alcanzó el mismo porcentaje interanual (0.9%). En otras acciones individuales, Royal Mail de UK fue de una de las empresas de mejor desempeño del Stoxx 600 luego que el informe anual del antiguo monopolio estatal anunciara cambios en su política de remuneración debido a la oposición de los accionistas. No obstante, las acciones del proveedor suizo de servicios de expansión de mercado, DKSH, disminuyó más del 9% luego que Credit Suisse redujera sus acciones a una calificación de bajo rendimiento.

### Asia:

El mercado asiático cerró con resultados mixtos durante la fecha, en medio de una mayor volatilidad en el precio del commodity del petróleo tras los ataques de dos barcos cisterna en el Golfo de Omán. En Hong Kong, el índice Hang Seng (-0.65%) cayó, ya que las tensiones se mantuvieron elevadas por un controvertido proyecto de ley de extradición. Lo mismo aconteció en el demás mercado de China al observar los compuestos del Shanghai Composite (-0.99%) y Shenzhen Composite (-1.81%). Sin embargo, los mercados de Japón y Australia cerraron con resultados alcistas, teniendo a los índices de mercado Nikkei 225 (+0.40%) y ASX 200 (+0.18%) finalizando la jornada en zona positiva. Mientras tanto, los precios del petróleo se dispararon el jueves luego de que dos buques petroleros frente a las costas de Irán fueran atacados. No estaba claro de inmediato quién era el responsable de los ataques, pero ocurrieron en el contexto de una mayor tensión en el Medio Oriente y entre los EE. UU. e Irán. El liderazgo iraní ha amenazado repetidamente con bloquear el tráfico en el Estrecho de Ormuz en represalia por las sanciones de los Estados Unidos a la República Islámica.

Unidos a la República Islámica.

### ETFs

| ETFs                         | Mon. | Cierre | 1D     | 5D     | 30 D    | YTD     | Bolsa     |
|------------------------------|------|--------|--------|--------|---------|---------|-----------|
| SPDR S&P 500 ETF TRUST       | USD  | 289.26 | -0.11% | 0.56%  | 1.47%   | 15.74%  | NYSE Arca |
| ISHARES MSCI EMERGING MARKET | USD  | 41.1   | -1.11% | -0.19% | -0.32%  | 5.22%   | NYSE Arca |
| ISHARES IBOX HIGH YLD CORP   | USD  | 86.29  | -0.07% | 0.22%  | 0.68%   | 6.40%   | NYSE Arca |
| FINANCIAL SELECT SECTOR SPDR | USD  | 27.24  | 0.22%  | 0.44%  | 1.68%   | 14.36%  | NYSE Arca |
| VANECK VECTORS GOLD MINERS E | USD  | 23.33  | 0.39%  | 1.92%  | 12.22%  | 10.62%  | NYSE Arca |
| ISHARES RUSSELL 2000 ETF     | USD  | 151.73 | -0.88% | 0.58%  | -1.50%  | 13.32%  | NYSE Arca |
| SPDR GOLD SHARES             | USD  | 126.56 | -0.03% | -0.02% | 3.41%   | 4.38%   | NYSE Arca |
| ISHARES 20+ YEAR TREASURY BO | USD  | 131.46 | 0.25%  | -0.21% | 4.23%   | 8.19%   | NASDAQ GM |
| INVECO QQQ TRUST SERIES 1    | USD  | 182.64 | -0.43% | 0.88%  | -0.25%  | 18.40%  | NASDAQ GM |
| ISHARES NASDAQ BIOTECHNOLOGY | USD  | 103.13 | -0.93% | -0.67% | -0.23%  | 6.95%   | NASDAQ GM |
| ENERGY SELECT SECTOR SPDR    | USD  | 61.01  | -0.65% | -0.42% | -4.75%  | 6.38%   | NYSE Arca |
| PROSHARES ULTRA VIX ST FUTUR | USD  | 34.08  | -1.39% | -3.81% | -10.93% | -58.30% | NYSE Arca |
| UNITED STATES OIL FUND LP    | USD  | 10.94  | 0.55%  | -2.58% | -15.65% | 13.25%  | NYSE Arca |
| ISHARES MSCI BRAZIL ETF      | USD  | 42.24  | -2.24% | -0.85% | 9.89%   | 10.58%  | NYSE Arca |
| SPDR S&P OIL & GAS EXP & PR  | USD  | 24.96  | -1.89% | -3.41% | -16.44% | -5.92%  | NYSE Arca |
| UTILITIES SELECT SECTOR SPDR | USD  | 60.81  | 1.05%  | 1.25%  | 4.68%   | 14.91%  | NYSE Arca |
| ISHARES US REAL ESTATE ETF   | USD  | 89.8   | 0.17%  | 0.73%  | 2.38%   | 19.83%  | NYSE Arca |
| SPDR S&P BIOTECH ETF         | USD  | 81.49  | -1.84% | -1.63% | -1.18%  | 13.57%  | NYSE Arca |
| ISHARES IBOX INVESTMENT GRA  | USD  | 121.77 | 0.04%  | 0.17%  | 1.96%   | 7.93%   | NYSE Arca |
| ISHARES JP MORGAN USD EMERGI | USD  | 111.27 | -0.08% | -0.20% | 1.90%   | 7.08%   | NASDAQ GM |
| REAL ESTATE SELECT SECT SPDR | USD  | 37.72  | 0.43%  | 0.77%  | 3.40%   | 21.68%  | NYSE Arca |
| ISHARES CHINA LARGE-CAP ETF  | USD  | 40.49  | -0.95% | -0.07% | -2.36%  | 3.61%   | NYSE Arca |
| CONSUMER STAPLES SPDR        | USD  | 59.09  | 0.05%  | 0.78%  | 2.78%   | 16.36%  | NYSE Arca |
| VANECK VECTORS JUNIOR GOLD M | USD  | 31.51  | 0.00%  | 2.04%  | 8.84%   | 4.27%   | NYSE Arca |
| SPDR BBG BARC HIGH YIELD BND | USD  | 107.79 | -0.08% | 0.17%  | 0.61%   | 6.97%   | NYSE Arca |
| VANGUARD REAL ESTATE ETF     | USD  | 89.7   | 0.06%  | 0.76%  | 2.30%   | 20.29%  | NYSE Arca |

### Curva de Rendimiento Bonos Tesoro EEUU (%)

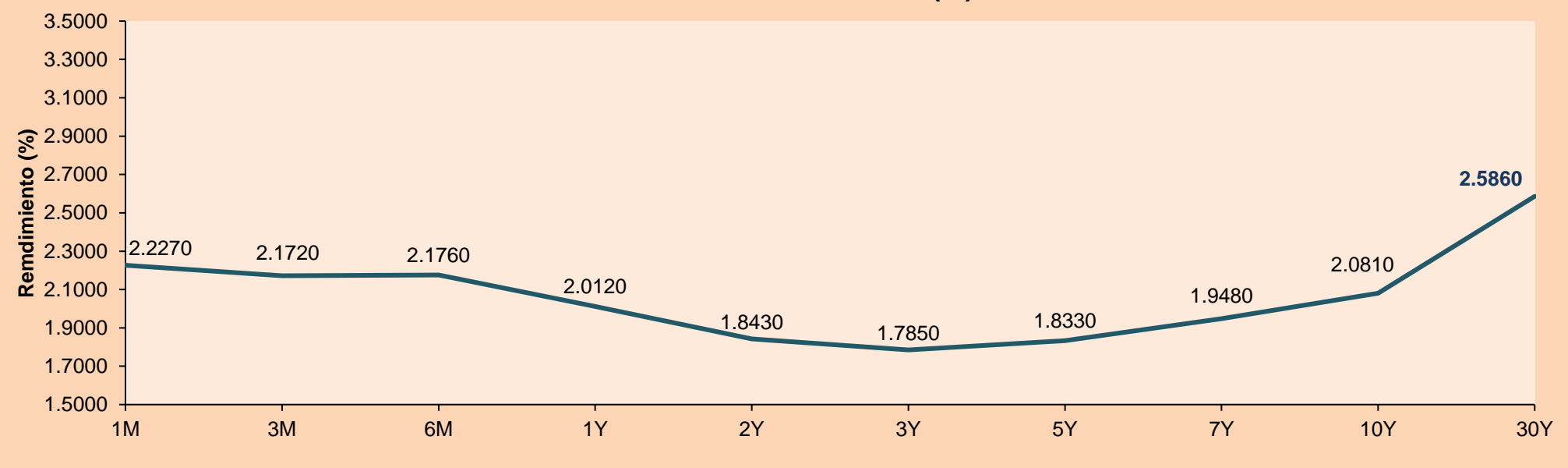

Fuente: Bloomberg

Coordinador Laboratorio de Mercado de Capitales: Economista Bruno Bellido  
 .Apoyo: Juan Carlos Figueroa, Pablo Llanos, Jorge Retamozo y Marcia Rojas  
 email: pulsobursatil@ulima.edu.pe  
 facebook: www.facebook.com/pulsobursatil.ul  
 .Teléfono: 4376767 Anexos: 35340

# PULSO BURSÁTIL

## LIMA

### Acciones

|   | Valor         | Moneda | Precio | 1D*    | 5D*    | 30D*    | YTD*    | Frecuencia | Volumen (US\$) | Beta | Dividend Yield (%) | Price Earning | Capitalización Bursátil (M US\$) | Sector Económico*    | Participación Índice |
|---|---------------|--------|--------|--------|--------|---------|---------|------------|----------------|------|--------------------|---------------|----------------------------------|----------------------|----------------------|
| ▲ | ALICORC1 PE** | S/.    | 10.59  | 0.09%  | 0.38%  | -1.49%  | 6.43%   | 100.00%    | 328,906        | 0.64 | 2.27               | 20.44         | 2,697.76                         | Industrial           | 3.53%                |
| ▼ | ATACOCB1 PE** | S/.    | 0.22   | -0.45% | -0.45% | -12.40% | -31.99% | 90.00%     | 11,206         | 1.95 | 0.00               | 5.95          | 61.82                            | Mineras              | 1.02%                |
| - | BACKUS11 PE** | S/.    | 21.60  | 0.00%  | -1.77% | -6.09%  | 5.11%   | 75.00%     | 23,036         | 0.34 | 0.00               | 7.04          | 8,785.72                         | Industriales         | 0.82%                |
| ▼ | BAP PE**      | US\$   | 220.80 | -0.14% | -3.45% | 2.03%   | -0.23%  | 100.00%    | 3,436,641      | 1.11 | 2.73               | -             | 17,611.33                        | Diversas             | 5.82%                |
| ▼ | BVN PE**      | US\$   | 15.50  | -1.27% | -1.90% | -1.46%  | -3.73%  | 100.00%    | 29,472         | 1.54 | 0.74               | -             | 4,264.52                         | Mineras              | 5.88%                |
| ▼ | CASAGRC1 PE** | S/.    | 3.37   | -0.30% | 2.12%  | -1.75%  | -17.00% | 100.00%    | 3,115          | 0.62 | 0.56               | 11.92         | 84.81                            | Agrario              | 1.31%                |
| ▼ | CONTINC1 PE** | S/.    | 3.70   | -0.54% | 0.00%  | -1.33%  | -6.33%  | 100.00%    | 4,382,829      | 0.64 | 4.09               | 13.86         | 5,934.82                         | Bancos y Financieras | 2.85%                |
| - | CORAREI1 PE** | S/.    | 0.73   | 0.00%  | 4.29%  | -1.35%  | 4.29%   | 100.00%    | 54,754         | 0.88 | 7.67               | 3.91          | 330.86                           | Industriales         | 1.72%                |
| - | CPACASC1 PE** | S/.    | 5.72   | 0.00%  | -1.38% | -3.87%  | -11.32% | 90.00%     | 28,879         | 0.47 | 6.59               | 31.78         | 729.71                           | Industriales         | 2.38%                |
| ▲ | CVERDEC1 PE** | US\$   | 20.50  | 2.50%  | 2.50%  | -1.25%  | -1.44%  | 90.00%     | 16,076         | 1.04 | 2.09               | 39.50         | 7,176.15                         | Mineras              | 5.25%                |
| - | ENGEPEC1 PE** | S/.    | 2.28   | 0.00%  | 0.44%  | 0.88%   | 17.53%  | 65.00%     | 4,360          | 0.66 | 0.00               | 10.15         | 1,933.78                         | Servicios Públicos   | 1.44%                |
| - | ENDISPC1**    | S/.    | 5.40   | 0.00%  | 0.00%  | 0.93%   | 1.31%   | 55.00%     | 119,349        | 0.69 | 4.10               | 9.34          | 1,030.25                         | Servicios Públicos   | 0.98%                |
| ▲ | FERREYC1 PE** | S/.    | 2.22   | 0.91%  | 0.91%  | -6.72%  | -12.60% | 100.00%    | 742,361        | 0.67 | 2.31               | 8.60          | 647.15                           | Diversas             | 4.90%                |
| ▲ | GRAMONC1 PE** | S/.    | 2.14   | 4.39%  | -0.47% | 4.90%   | 7.54%   | 85.00%     | 36,092         | 0.78 | 0.00               | -             | 466.38                           | Diversas             | 4.05%                |
| ▲ | IFS PE**      | US\$   | 45.51  | 0.44%  | 3.74%  | 1.47%   | 8.36%   | 85.00%     | 44,918         | 0.66 | 3.85               | 14.57         | 5,147.68                         | Diversas             | 7.22%                |
| - | INRETC1 PE**  | US\$   | 37.80  | 0.00%  | 2.16%  | 2.16%   | 33.57%  | 100.00%    | 59,535         | 1.00 | 0.90               | 40.04         | 3,886.12                         | Diversas             | 5.28%                |
| - | LUSURC1 PE**  | S/.    | 12.51  | 0.00%  | 1.13%  | 4.25%   | 14.25%  | 95.00%     | 378,814        | 0.44 | 5.92               | 10.49         | 1,820.07                         | Servicios Públicos   | 1.81%                |
| ▲ | MINSURI1 PE** | S/.    | 1.70   | 1.19%  | 3.03%  | 6.25%   | 23.19%  | 70.00%     | 1,397          | 1.43 | 4.46               | -             | 1,464.33                         | Mineras              | 3.09%                |
| ▲ | PML PE**      | US\$   | 0.12   | 1.67%  | -1.61% | -18.12% | -30.29% | 60.00%     | 5,865          | 1.62 | 0.00               | -             | 32.19                            | Mineras              | 2.12%                |
| ▼ | RELAPAC1 PE** | S/.    | 0.12   | -1.64% | -1.64% | -11.11% | -4.76%  | 100.00%    | 19,754         | 0.63 | 0.00               | -             | 298.27                           | Industriales         | 2.12%                |
| ▼ | SCCO PE**     | US\$   | 37.30  | -0.27% | 3.61%  | 6.42%   | 21.90%  | 85.00%     | 18,344         | -    | 5.48               | 19.74         | 28,834.56                        | Mineras              | 2.14%                |
| - | SIDERC1 PE**  | S/.    | 0.71   | 0.00%  | 5.97%  | -16.47% | 29.09%  | 100.00%    | 40,771         | 1.40 | 14.38              | 0.09          | 260.48                           | Industriales         | 1.43%                |
| - | TV PE**       | US\$   | 0.21   | 0.00%  | -0.95% | -16.06% | -29.63% | 100.00%    | 26,234         | 1.85 | 0.00               | -             | 170.88                           | Mineras              | 2.93%                |
| - | UNACEMC1 PE** | S/.    | 2.45   | 0.00%  | 0.82%  | -5.04%  | -5.77%  | 75.00%     | 19,211         | 0.77 | 2.12               | 13.11         | 1,330.87                         | Industriales         | 3.00%                |
| ▼ | VOLCABC1 PE** | S/.    | 0.56   | -1.75% | 1.82%  | 9.80%   | -21.13% | 100.00%    | 38,349         | 1.04 | 2.44               | 41.44         | 2,116.86                         | Mineras              | 5.90%                |

Cantidad de Acciones: 25 Subieron 7

Fuente: Bloomberg, Economía Bajaron 8 Mantuvieron 10

\* Bloomberg Industry Classification System  
\*\* Se utiliza el PER de la bolsa y moneda de origen del instrumento  
\*Leyenda: Variación 1D: 1 Día; 5D: 5 Días, 1M: 1 Mes; YTD: Var.% 31/12/18 a la fecha

### Índices Sectoriales

|   | Cierre                      | 1D*      | 5D*    | 30D*   | YTD*   | Beta    |      |
|---|-----------------------------|----------|--------|--------|--------|---------|------|
| ▼ | Índice Minero               | 296.55   | -0.12% | 1.14%  | 2.45%  | 4.11%   | 1.67 |
| ▲ | Índice de Consumo           | 1,179.92 | 0.25%  | 0.98%  | -0.25% | 17.33%  | 0.35 |
| ▲ | Índice Industrial           | 220.30   | 1.20%  | 0.45%  | -2.29% | -2.91%  | 0.39 |
| ▲ | Índice Bancos y Financieras | 1,227.58 | 0.36%  | -2.40% | 2.55%  | 2.30%   | 1.13 |
| ▲ | Índice de Construcción      | 243.30   | 1.42%  | 0.27%  | -1.03% | -1.05%  | 0.38 |
| ▲ | Índice Servicios            | 447.29   | 0.17%  | 0.58%  | 0.78%  | 12.49%  | 0.16 |
| ▲ | Índice Juniors              | 20.75    | 2.12%  | 1.67%  | -6.87% | -29.52% | 0.38 |
| ▲ | Índice Eléctricas           | 436.66   | 0.17%  | 0.58%  | 0.78%  | 12.49%  | 0.16 |

\*Leyenda: Variación 1D: 1 Día; 5D: 5 Días, 1M: 1 Mes; YTD: Var.% 31/12/18 a la fecha

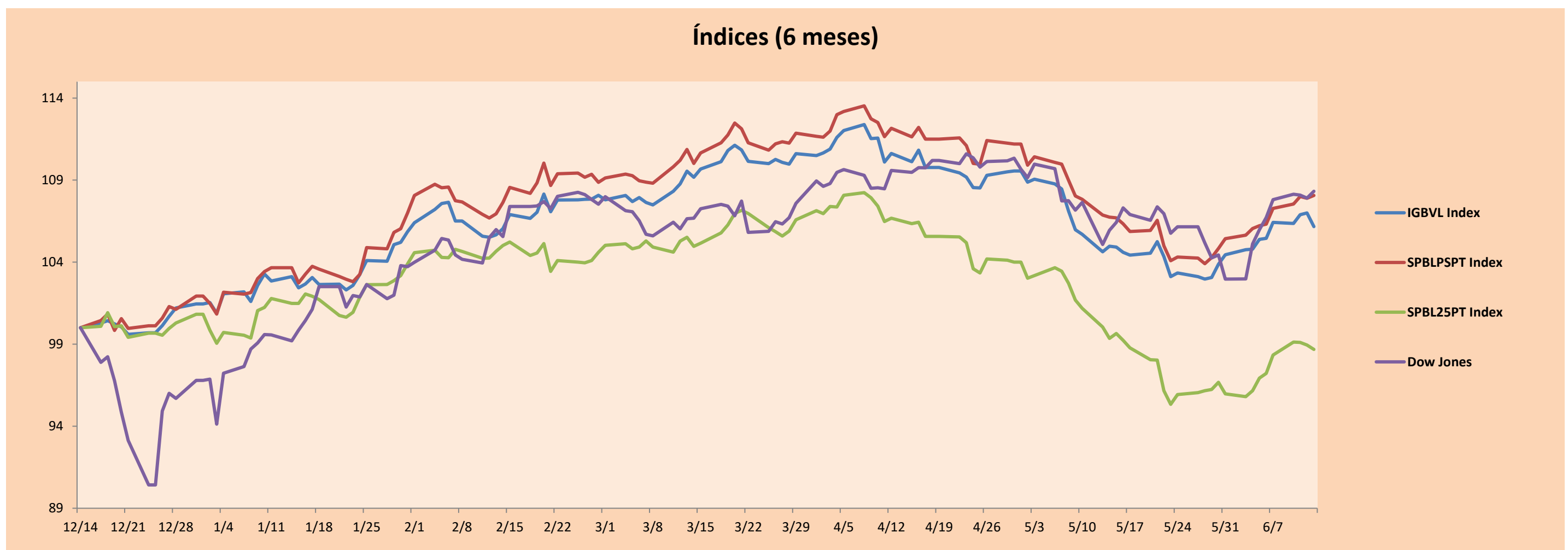
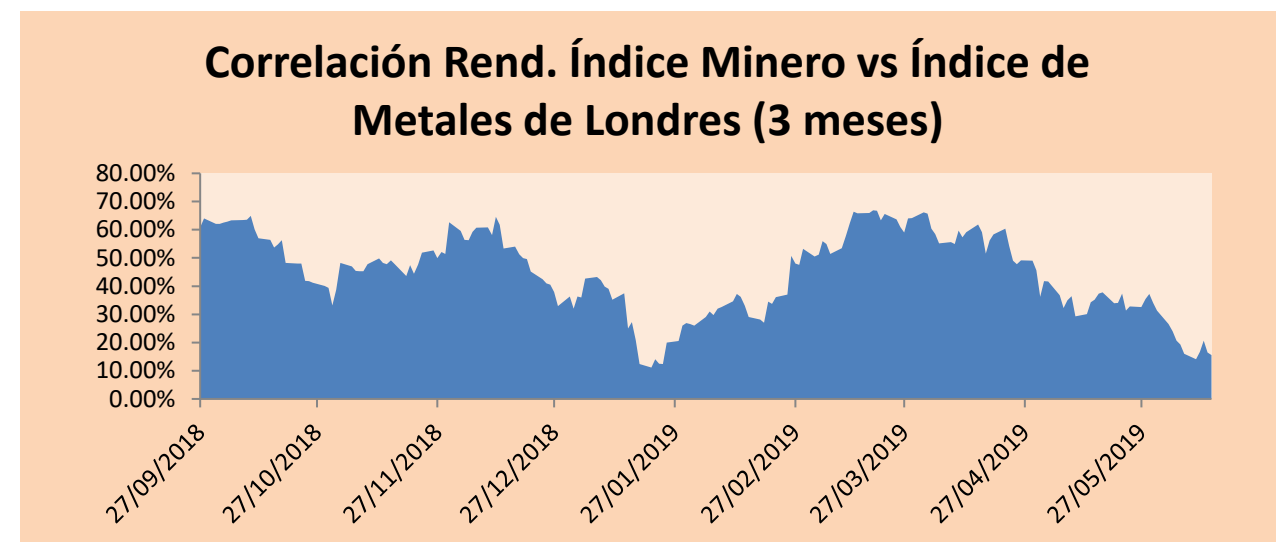

Base: 14/12/18=100  
Fuente: Bloomberg

Coordinador Laboratorio de Mercado de Capitales: Economista Bruno Bellido  
Apoyo: Juan Carlos Figueroa, Pablo Llanos, Jorge Retamozo y Marcia Rojas.  
email: pulsobursatil@ulima.edu.pe  
facebook: www.facebook.com/pulsobursatil.ul  
Teléfono: 4376767 Anexos: 35340.

# PULSO BURSÁTIL

## RATING SOBERANO

### CLASIFICACIONES DE RIESGO

| Moody's | S&P  | Fitch |   |
|---------|------|-------|---|
| Aaa     | AAA  | AAA   | Prime   |
| Aa1     | AA+  | AA+   | Alto Grado                                    |
| Aa2     | AA   | AA    |   |
| Aa3     | AA-  | AA-   |   |
| A1      | A+   | A+    | Grado Alto Medio                              |
| A2      | A    | A     |   |
| A3      | A-   | A-    |   |
| Baa1    | BBB+ | BBB+  | Grado Bajo Medio                              |
| Baa2    | BBB  | BBB   |   |
| Baa3    | BBB- | BBB-  |   |
| Ba1     | BB+  | BB+   | Sin Grado de Inversión Especulativo           |
| Ba2     | BB   | BB    |   |
| Ba3     | BB-  | BB-   |   |
| B1      | B+   | B+    | Altamente Especulativo                        |
| B2      | B    | B     |   |
| B3      | B-   | B-    |   |
| Caa1    | CCC+ | CCC   | Riesgo Sustancial Extremadamente Especulativo |
| Caa2    | CCC  |       |   |
| Caa3    | CCC- |       |   |
| Ca      | CC   | DDD   | Poca esperanzas de Pago                       |
| C       | C    |       |   |
|         | D    |       |   |
|         |      | DD    | Impago  |
|         |      | D     |   |

Fuente: Bloomberg

| Rating Crédito Latinoamérica |         |       |      |
|------------------------------|---------|-------|------|
| Clasificadora de riesgo      |         |       |      |
| País                         | Moody's | Fitch | S&P  |
| Perú                         | A3      | BBB+  | BBB+ |
| México                       | A3      | BBB   | BBB+ |
| Venezuela                    | C       | C     | SD   |
| Brazil                       | Ba2     | BB-   | BB-  |
| Colombia                     | Baa2    | BBB   | BBB- |
| Chile                        | A1      | A     | A+   |
| Argentina                    | B2      | B     | B    |
| Panamá                       | Baa1    | BBB   | BBB+ |

Fuente: Bloomberg

### Riesgo País Latinoamérica (pbs)

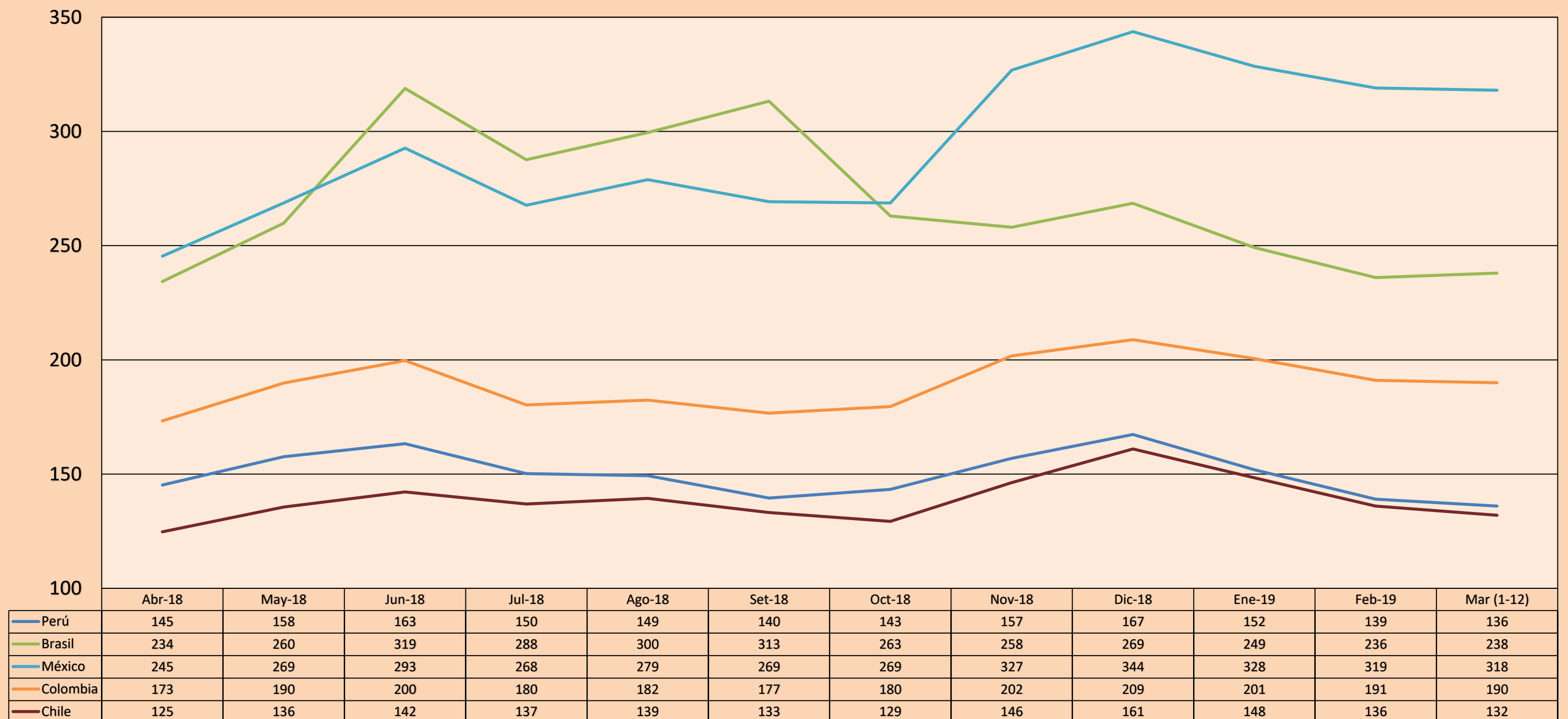

Fuente: BCRP

Coordinador Laboratorio de Mercado de Capitales: Economista Bruno Bellido  
Apoyo: Juan Carlos Figueroa, Pablo Llanos, Jorge Retamozo y Marcia Rojas.  
email: pulsobursatil@ulima.edu.pe  
facebook: www.facebook.com/pulsobursatil.ul  
Teléfono: 4376767 Anexo: 35340.