

MILA

Lima, 27 de abril de 2021

PERU

El índice General de la BVL finalizó la sesión de hoy con un resultado negativo -0.65%. Luego, el S&P / BVL Perú SEL varió en -1.14% mientras que el S&P / BVL LIMA 25 en -0.86%. El spot PEN alcanzó S / 3.8387. Titular: Inversión pública: Cajamarca y Moquegua, regiones mineras con rumbos diferentes

Chile:

El índice IPSA cerró el día con una rentabilidad negativa del -2,39%. Los sectores menos beneficiados de la jornada fueron Consumo cíclico (-3,74%) y Energía (-3,66%). Por otro lado, los valores con peor comportamiento fueron Sonda SA (-3,82%) y Falabella (-3,79%). Titular: Tribunal Constitucional cerró la puerta al Gobierno y no aceptó el recurso para frenar el tercer retiro de las AFP

COLOMBIA:

El índice COLCAP cerró el día de hoy con un retorno positivo de +0.51%. Los sectores más beneficiados de la jornada fueron Finanzas (+1.24%) y Energía (+0.78%). Las acciones con el peor desempeño fueron Almacenes Éxito SA (-2.54%) e Interconnection Electric SA (-1.77%). Titular: Peso colombiano, la moneda con peor desempeño de los países emergentes

México:

El índice IPC cerró el día con un retorno negativo de -0.23%. El sector más perjudicado de la jornada fue Materiales (-0.55%) y Servicios Básicos (-0.44%). La acción con peor desempeño fue Alsea SAB de CV (-4.11%) y Telesites SAB de CV (-2.76%). Titular: Las empresas ya están impedidas de nuevos contratos de personal por outsourcing

MONEDAS

RIC ▲	Nombre	Currency	1D	Ask Price	Bid Price
ARS=	Argentine Peso	▲ ARS	0.06 %	93.34	93.33
BRL=	Brazilian Real	▲ BRL	0.06 %	5.4505	5.449
CLP=	Chilean Peso	▲ CLP	-0.48 %	702.6	701.4
COP=	Colombian Peso	▲ COP		3720.5	3716
MXN=	Mexican Peso	▲ MXN	0.08 %	20.07	20.04
PEN=	Peru Sol	▲ PEN		3.8404	3.8388

INDICES MILA 6 MESES

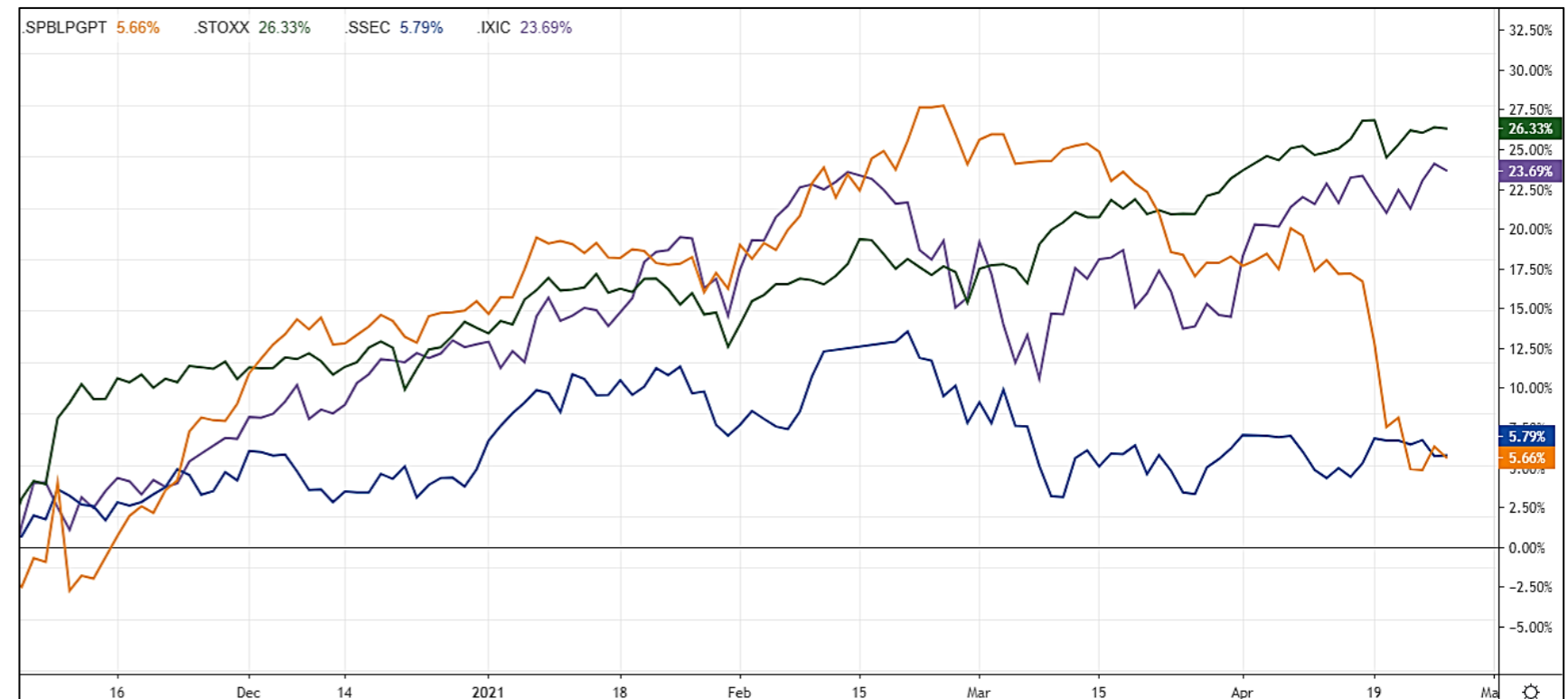

ÍNDICE DE TIPO DE CAMBIO (3 MESES)

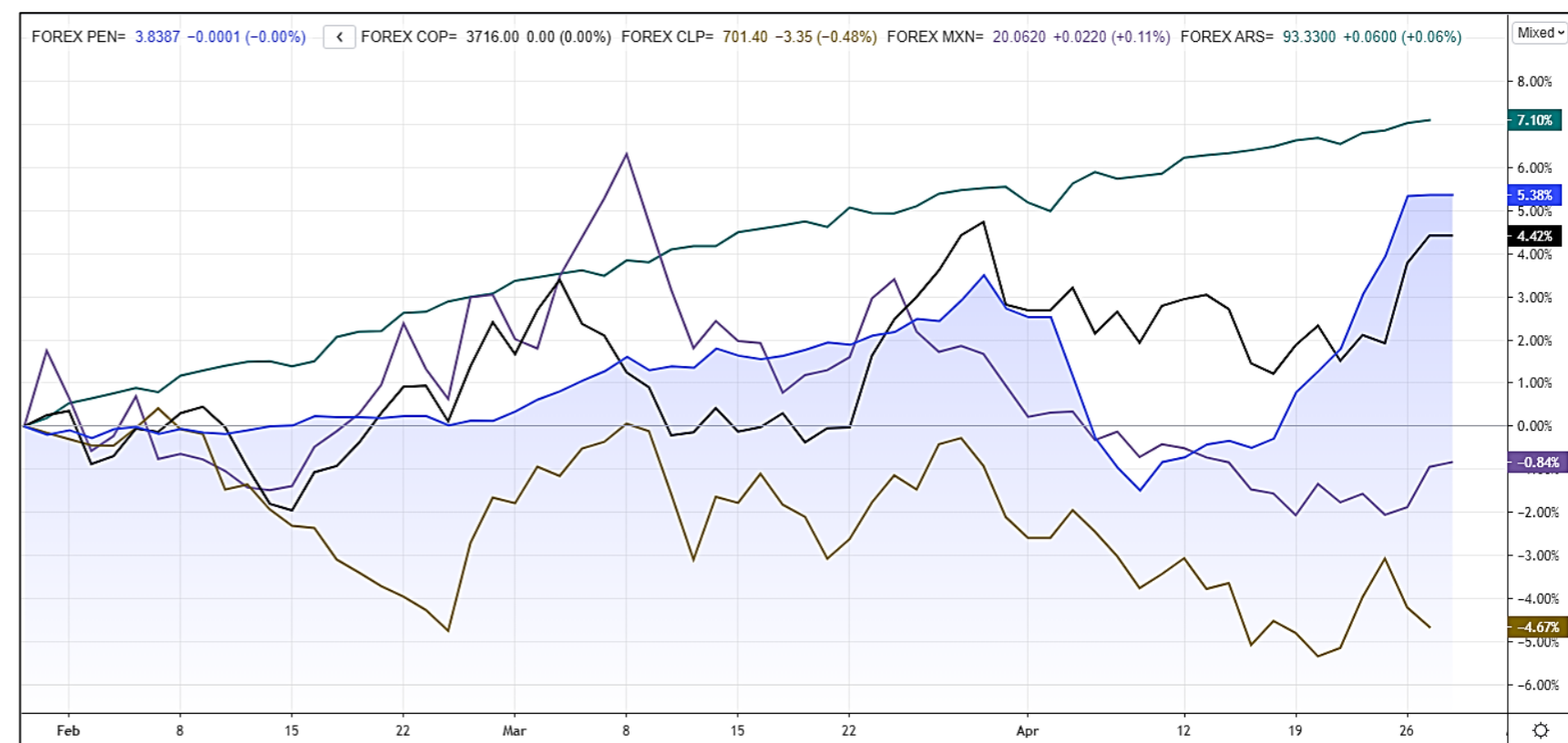

PRINCIPALES INDICES (MILA)

RIC	Name			Last	Pct. Chng	Net. Chng	Close	Currency
.SPIPSA	S&P IPSA TR	▲		4748.52	-2.39 %	-116.34	4864.86	CLP
.SPCLXIGPA	S&P/CLX IGPA TR	▼		23961.93	-2.42 %	-594.61	24556.54	CLP
./COLSC	COLSC/d	Ⓢ	▲	995.07	0.03 %	+0.26	994.81	COP
.COLCAP	COLCAP Index	▲		1293.15	0.51 %	+6.58	1286.57	COP
./SPBLPGPT	S&P/BVL GENERA/d	Ⓢ	▼	19185.2	-0.65 %	-125.71	19310.91	PEN
./SPBLPSPT	S&P/BVL SELECT/d	Ⓢ	▼	518.22	-1.14 %	-5.97	524.19	PEN
./MXN	IPC/d	Ⓢ	▼	48812.17	-0.23 %	-111.76	48923.93	MXN
.SPMILAPN	SP MILA40 Net TR			964.6875	-1.1 %	-11.372	976.0595	PEN

MUNDO

RIC	Name	Moneda	Precio	1D	5D	30D	YTD	Beta	Dividend Yield
/SPX	S&P 500 INDEX/d	USD	4186.72	-0.021492...	1.25 %	5.65 %			Unable to collect...
/NDX	NASDAQ 100/d	USD	13960.278	-0.47 %	1.09 %	6.14 %		1.03	Unable to collect...
/SPIPSA	S&P IPSA TR	CLP	4748.52	-2.39 %	-4.57 %	-3.36 %		1.02	Unable to collect...
/GSPSE	S&P/TSX COMP I/d	CAD	19175.09	0.02 %	0.71 %	1.16 %		1.00	Unable to collect...
/BVSP	BVSP BOVESPA I/d	BRL	119388.37	-1 %	-1.28 %	4.58 %		1.00	Unable to collect...
/SPBLPGPT	S&P/BVL GENERA/d	PEN	19185.2	-0.65 %	-1.78 %	-15.73 %		1.00	Unable to collect...
/MXX	IPC/d	MXN	48812.17	-0.23 %	0.58 %	2.39 %		1.00	Unable to collect...
/STOXX	STXE 600 PR/d	EUR	439.85	-0.08 %	1.39 %	3.96 %		1.00	Unable to collect...
/FTSE	FTSE 100 INDEX/d	GBP	6944.97	-0.26 %	1.24 %	2.71 %		0.99	Unable to collect...
/FCHI	CAC 40 INDEX/d	EUR	6273.76		1.76 %	3.76 %		1.00	Unable to collect...
/FTMIB	FTSE MIB/d	EUR	24473.06	-0.17 %	1.60 %	1.49 %		1.16	Unable to collect...
/IBEX	IBEX 35 INDEX/d	EUR	8756.7	0.63 %	3.51 %	1.30 %		1.00	Unable to collect...
/MOEX	MOEX Russia Ind.	RUB	3600.6		1.36 %	0.30 %		1.00	Unable to collect...
/TOPIX	TOPIX INDEX	JPY	1903.55	0.39 %	-1.18 %	-3.93 %		1.00	Unable to collect...
/STI	STRAITS TIMES/d	SGD	3214.43	0 %	0.70 %	3.51 %		0.82	Unable to collect...
/SSEC	SSE COMPOSITE/d	CNY	3442.6111	-0.07 %	-0.87 %	0.66 %		1.00	Unable to collect...
/CSI300	CSI300 INDEX/d	CNY	5090.5195	-0.08 %	0.14 %	1.09 %			Unable to collect...
/AXJO	S&P/ASX 200	AUD	7033.8	0.35 %	0.23 %	3.95 %		0.98	Unable to collect...
/HSI	HANG SENG INDE/d	HKD	28941.54	0.15 %	-0.67 %	-0.30 %		1.00	Unable to collect...
/BSESN	S&P SENSEX/d	INR	48944.14		2.07 %	-4.08 %		1.00	Unable to collect...
/NSEI	NIFTY 50/d	INR	14653.05		2.04 %	-2.95 %		0.99	Unable to collect...

PRINCIPALES ETFS

RIC	Name	Last	% Chng	Net. Chng	Volume	Vol 30d	Volat. 30d	% YTD	% YTD (USD)
/SPY	SPDR S&P 500/d	417.52	-0.02 %	-0.09	51,303,0...	81,240,474	11.33	11.63 %	11.67 %
/EFA	ISH MSCI EAFE/d	78.87	-0.33 %	-0.26	13,612,2...	19,852,339	12.44	8.10 %	8.10 %
/HYG	ISH IBOXX \$ HI/d	87.21	-0.14 %	-0.12	17,660,642	23,396,335	3.99	-0.09 %	-0.10 %
/XLF	SPDR FINANCL S/d	35.80	0.79 %	0.28	50,852,3...	53,907,395	16.07	21.51 %	21.44 %
/GDV	VNCK VCTR GLD /d	35.30	-1.89 %	-0.68	16,330,790	18,395,615	27.70	-2.08 %	-2.00 %
/IWM	ISH RSL 2000/d	228.45	0.15 %	0.34	19,648,108	30,488,469	25.33	16.52 %	16.52 %
/TAN	INVSC SOLAR/d	90.83	-1.14 %	-1.05	1,808,582	1,933,764	46.12	-11.61 %	-11.61 %
/BIBB39.SA	NASDAQ BIOTC/d	57.57	0.26 %	0.15	3,042			8.76 %	
/BNO	US BRENT OIL F/d	16.84	1.69 %	0.28	774,704	1,231,565	43.42	30.75 %	30.75 %
/DIA	SPDR DJI AVERA/d	339.83	-0.01 %	-0.04	2,732,683	4,102,675	9.62	11.13 %	11.13 %
/SDY	SPDR S&P DIVDE/d	122.28	0.04 %	0.05	334,793	438,401	11.07	15.43 %	15.43 %
/ZPDS.DE	E.II-S.US.CON./d	26.94	-0.28 %	-0.08	5,231	6,187	11.83	4.34 %	2.60 %
/GBTC.PK	GRAYSCALE BI O/d	46.58	1.45 %	0.67	5,167,428	9,016,281	72.07	45.55 %	45.55 %
/VNGQ	VANGUARD RL ES/d	98.06	-0.01 %	-0.01	3,091,131	4,234,555	12.20	15.51 %	15.46 %
/FXI	ISH CHINA LG C/d	47.06	0.41 %	0.19	14,398,2...	19,251,360	19.61	1.34 %	1.36 %
/KXI	ISH GBL CONS S/d	59.44	-0.29 %	-0.17	40,105	35,160	9.45	1.99 %	1.99 %

MONEDAS

RIC	Nombre	Currency	1D	Ask Price	Bid Price
ARS=	Argentine Peso	ARS	0.06 %	93.34	93.33
BRL=	Brazilian Real	BRL	0.06 %	5.4505	5.449
CLP=	Chilean Peso	CLP	-0.48 %	702.6	701.4
COP=	Colombian Peso	COP		3720.5	3716
MXN=	Mexican Peso	MXN	0.08 %	20.07	20.04
PEN=	Peru Sol	PEN		3.8404	3.8388

INDICES 6 MESES

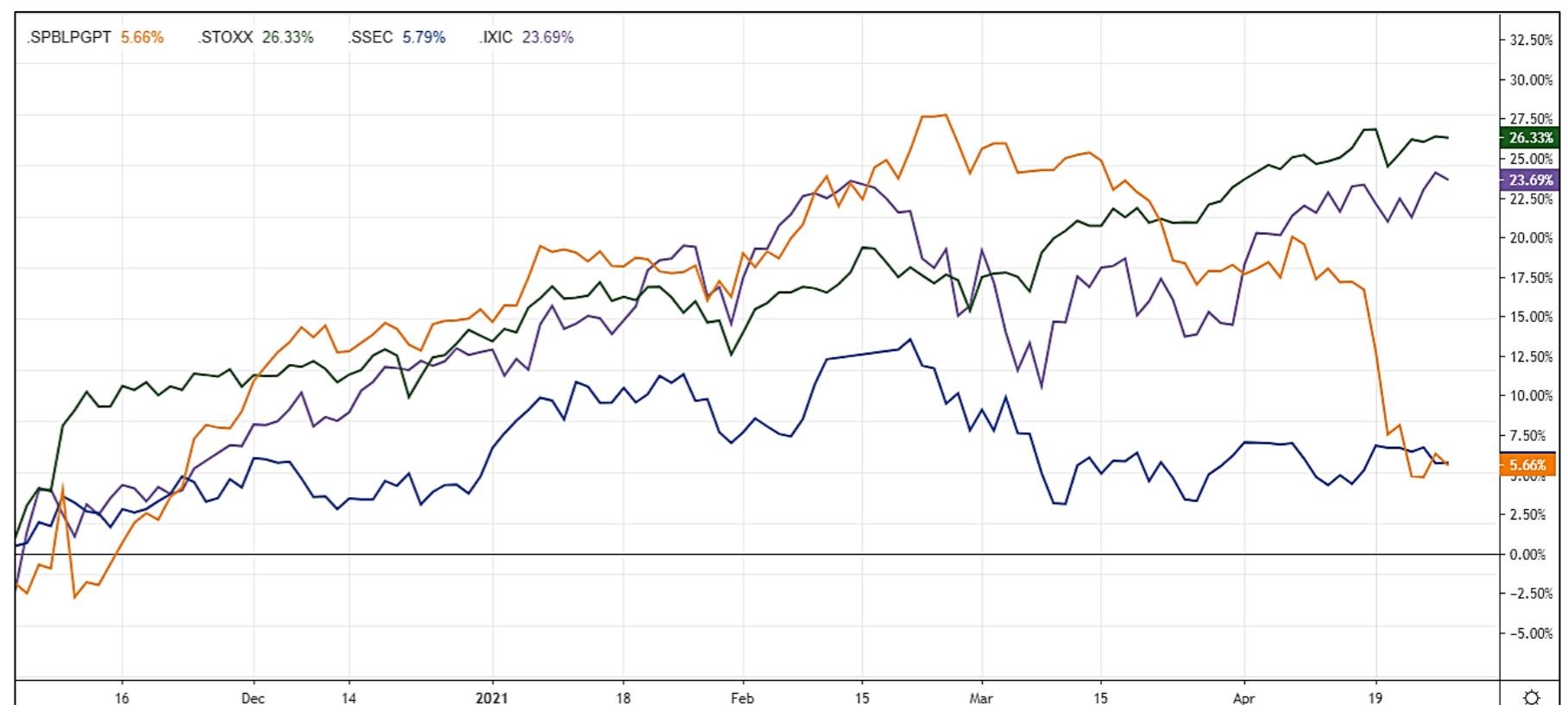

PANORAMA MUNDIAL

Estados Unidos:

Los principales índices estadounidenses cerraron con resultados mixtos, tras la avalancha de resultados corporativos y las decisiones de política monetaria de la Reserva Federal (FED). El día de hoy, la FED arrancó su encuentro de dos días, por lo que, según los expertos, se espera que el Comité Federal de Mercado Abierto (FOMC por sus siglas en inglés) mantenga la política expansiva pese a las preocupaciones del posible sobrecalentamiento de la economía. El nuevo diagnóstico macroeconómico se conocerá cuando se exponga el miércoles el comunicado de conclusión de la reunión. Por otra parte, los mercados bursátiles asimilaron las ganancias obtenidas por las empresas de tecnología. Según FactSet, con aproximadamente un tercio del S&P 500 habiendo reportado sus resultados, el 84% de las empresas han obtenido sorpresas positivas en las ganancias. En las acciones bursátiles, las acciones de Tesla -4.53% a pesar de haber registrado un ingreso neto récord de 438 millones de dólares. Por otro lado, las acciones de United Parcel Services (UPS) +10.42% luego que sus ganancias superarán las estimaciones. Por último, los reportes de ganancias de las empresas de tecnología de mega capitalización como Alphabet -0.82%, Microsoft +0.16%, AMD -0.23% anunciaron ganancias después del cierre del mercado. De esta forma, S&P500 -0.02% y NASDAQ -0.34% cerraron en negativo, mientras que el DOWJONES +0.01% cerró el día con rendimientos positivos.

Europa:

Los principales mercados europeos cerraron la jornada con resultados negativos, a pesar del optimismo por las sólidas ganancias británicas y la recuperación de las acciones de viajes con la esperanza de un repunte después del COVID-19. El índice paneuropeo STOXX 600 terminó a la baja; mientras tanto, los inversores se mantienen pendientes de la decisión política de la Reserva Federal de Estados Unidos que se dará este miércoles. Por otra parte, UBS cayó un 2.0%, ya que recibió un golpe inesperado de \$ 774 millones de Arcegos, eclipsando un aumento del 14% en las ganancias netas trimestrales y brindando malas noticias para las bolsas europeas. Asimismo, el índice de Reino Unido bajo ligeramente, puesto que la subida de la petrolera BP fue mitigada por aumento en los precios del petróleo y mayores ingresos por comercio de gas natural. Por otro lado, la recuperación económica gracias al avance contra la pandemia afecta positivamente en las acciones europeas de viajes e impulsan las acciones bancarias. De esta manera, el STOXX 600 -0.08%, CAC 40 -0.03%, FTSE 100 -0.26% y DAX -0.31% cerraron el día con rendimientos negativos.

Asia:

Los principales índices asiáticos terminaron la sesión de hoy mayormente con pérdidas tras los comentarios de la Reserva Federal de los Estados Unidos referentes a la inflación. En China, las ganancias de las empresas industriales presentaron una desaceleración en su crecimiento; y con ello la demanda de materias primas preocupando a los inversores. En las acciones individuales Meituan + 3.2%; HSBC Holdings Plc + 2.6% y Alibaba Group Holding Ltd. +1.1% lideraron las ganancias. Por su parte, el KOSPI, cerró ligeramente a la baja luego de una reducción de posiciones antes del anuncio de ganancias de los gigantes tecnológicos. En datos macroeconómicos, el PBI de Corea del Sur subió en 1.6% superando las expectativas de 1.1%. Las acciones japonesas cayeron después de que las empresas del índice no cumplieran las expectativas de ganancias a medida que se incrementan las preocupaciones referentes a la reinfeción de COVID-19, en el país. Finalmente, en Australia los inversores esperan las publicaciones del IPC para el primer trimestre. De esta forma, S&P/ASX 200 -0.17%; SHANGHAI +0.04%; KOSPI -0.07%; HANG SENG -0.20%; NIKKEI -0.46% terminaron la sesión de hoy en su mayoría a la baja.

LIMA

RIC	Name		Moneda	Precio	1D	5D	30D	YTD	Beta	Dividend Yield ▲
/SPBLPGPT	S&P/BVL GENERA/d	🕒 ▼	PEN	19185.2	-0.65 %	-1.78 %	-15.73 %		1.00	Unable to collect...
/CVERDEC1.LM	CERRO VERDE/d	🕒 ▼	USD	18.09	-2.22 %	-9.55 %	-28.73 %	-11.42 %	1.25	
/ENDISPC1.LM	ENEL DIST PERU/d	🕒 ▲	PEN	4.09	2.25 %	-22.83 %	-29.82 %	-22.02 %	0.50	
/UNACEMC1.LM	UNACEM/d	🕒 ▼	PEN	1.24		-11.43 %	-32.61 %	-19.43 %	1.18	0.84 %
/INRETC1.LM	INRETAIL PERU/d	🕒 ▲	USD	35	0.57 %	-3.05 %	-22.22 %	-10.71 %	0.60	1.39 %
/BACKUSI1.LM	BACKUS JOHNSTO/d	🕒 ▲	PEN	18.8	2.732 %	-6.00 %	-19.14 %	-6.70 %	0.41	1.84 %
/SCCO.LM	SOUTHERN COPPE/d	🕒 ▼	USD	72.35	-0.28 %	1.54 %	-6.73 %	10.72 %	1.10	2.30 %
/ALICORC1.LM	ALICORP/d	🕒 ▼	PEN	6.7	-2.047 %	-2.05 %	-13.61 %	-2.73 %	0.75	3.50 %
/CPACASC1.LM	CEM PACASMAYO/d	🕒 ▼	PEN	5	-2.913 %	-4.76 %	-16.25 %	-5.66 %	0.79	3.85 %
/BBVAC1.LM	BCO BBVA PERU/d	🕒 ▼	PEN	1.92	-4.95 %	-6.34 %	-18.47 %	-9.83 %	0.81	3.98 %
/BVLAC1.LM	BOLSA DE LIMA/d	🕒	PEN	2.43		-1.62 %	-0.39 %	1.69 %	0.17	4.54 %
/CASAGRC1.LM	CASA GRANDE/d	🕒 ▼	PEN	4.43	-1.774 %	-20.89 %	-24.92 %	-6.74 %	0.98	4.76 %
/BAP.LM	CREDICORP/d	🕒 ▲	USD	121.56	0.21 %	-4.16 %	-19.58 %	-24.31 %	1.12	5.18 %
/IFS.LM	INTERCORP/d	🕒 ▼	USD	26.7	-2.91 %	-0.34 %	-14.45 %	-11.22 %	1.21	5.22 %
/ENGIEC1.LM	ENGIE ENERG PE/d	🕒 ▼	PEN	6.29		-10.78 %	-12.27 %	-6.76 %	0.36	5.25 %
/CORAREC1.LM	ACEROS AREQUIP/d	🕒 ▼	PEN	1.26	-0.787 %	-0.79 %	-8.49 %	4.90 %	0.58	5.68 %
/CORAREI1.LM	ACEROS AREQUIP/d	🕒 ▲	PEN	0.84		-7.69 %	-24.25 %	-2.97 %	1.29	5.68 %
/FERREYC1.LM	FERREYCORP/d	🕒 ▲	PEN	1.64	-3.529 %	-9.89 %	-21.16 %	-1.23 %	1.22	8.81 %
/SIDERC1.LM	SIDER PERU/d	🕒 ▼	PEN	0.78		-9.30 %	-15.01 %	1.99 %	1.28	10.63 %
/ENGEPEC1.LM	ENEL GEN PERU/d	🕒 ▼	PEN	1.89	0.532 %	-11.27 %	-27.60 %	-2.99 %	0.51	10.99 %
/ATACOBC1.LM	ATACOCHA/d	🕒	PEN	0.111		-26.00 %	-30.63 %	-19.57 %	1.90	
/BVN.LM	BUENAVENTURA/d	🕒 ▼	USD	9.91	-2.08 %	-3.79 %	-13.83 %	-17.42 %	1.34	
/AENZAC1.LM	AENZA/d	🕒 ▲	PEN	1.25	7.759 %	-10.71 %	-28.57 %	-28.16 %	1.48	
/MINSURI1.LM	MINSUR/d	🕒 ▼	PEN	2.15	-1.826 %	-10.42 %	-24.56 %	16.22 %	1.29	
/NEXAPEC1.LM	NEXA RES PERU/d	🕒 ▲	PEN	2.7	1.124 %	-10.00 %	-29.87 %	-4.59 %	1.67	
/PMLLM	PANORO MINERAL/d	🕒 ▼	USD	0.11		-16.67 %	-23.61 %	3.77 %	2.03	
/RELAPAC1.LM	RELAPA SAA/d	🕒 ▲	PEN	0.105	5 %	2.94 %	-20.45 %	52.17 %	1.99	
/RIMSEGC1.LM	RIMAC SEGUROS/d	🕒	PEN	1.05		-4.55 %	-8.70 %	6.36 %	0.55	
/TV.LM	TREVALI MINING/d	🕒 ▼	USD	0.158	-1.25 %	10.49 %	6.76 %	7.48 %	2.51	
/VOLCABC1.LM	VOLCAN MINERA/d	🕒 ▲	PEN	0.64	-3.03 %	-7.25 %	-24.71 %	23.08 %	1.72	

*Leyenda: Variación 1D: 1 Día; 5D: 5 Días, 1M: 1 Mes; YTD: Var.% 31/12/20 a la fecha

Coordinador Laboratorio de Mercado de Capitales: Economista Bruno Bellido
Apoyo: Maria Camarena, Alonso García, Adrian Paredes y Jairo Valverde
email: pulsobursatil@ulima.edu.pe
facebook: www.facebook.com/pulsobursatil.ul

RATING SOBERANO

CLASIFICACIONES DE RIESGO

Moody's	S&P	Fitch		32
Aaa	AAA	AAA	Prime	
Aa1	AA+	AA+	Alto Grado	
Aa2	AA	AA		
Aa3	AA-	AA-		
A1	A+	A+	Grado Alto Medio	
A2	A	A		
A3	A-	A-		
Baa1	BBB+	BBB+	Grado Bajo Medio	
Baa2	BBB	BBB		
Baa3	BBB-	BBB-		
Ba1	BB+	BB+	Sin Grado de Inversión Especulativo	
Ba2	BB	BB		
Ba3	BB-	BB-		
B1	B+	B+	Altamente Especulativo	
B2	B	B		
B3	B-	B-		
Caa1	CCC+	CCC	Riesgo Sustancial Extremadamente Especulativo	
Caa2	CCC			
Caa3	CCC-			
Ca	CC	DDD	Poca esperanzas de Pago	
C	C			
	D			
		DD	Impago	
		D		

Fuente: Bloomberg

Rating Crédito Latinoamérica			
Clasificadora de riesgo			
País	Moody's	Fitch	S&P
Perú	A3	BBB+	BBB+
México	Baa1	BBB-	BBB
Venezuela	C	WD	SD
Brazil	Ba2	BB-	BB-
Colombia	Baa2	BBB-	BBB-
Chile	A1	A-	A
Argentina	Ca	WD	CCC+
Panamá	Baa2	BBB-	BBB

Fuente: Bloomberg

Riesgo País Latinoamérica (pbs)

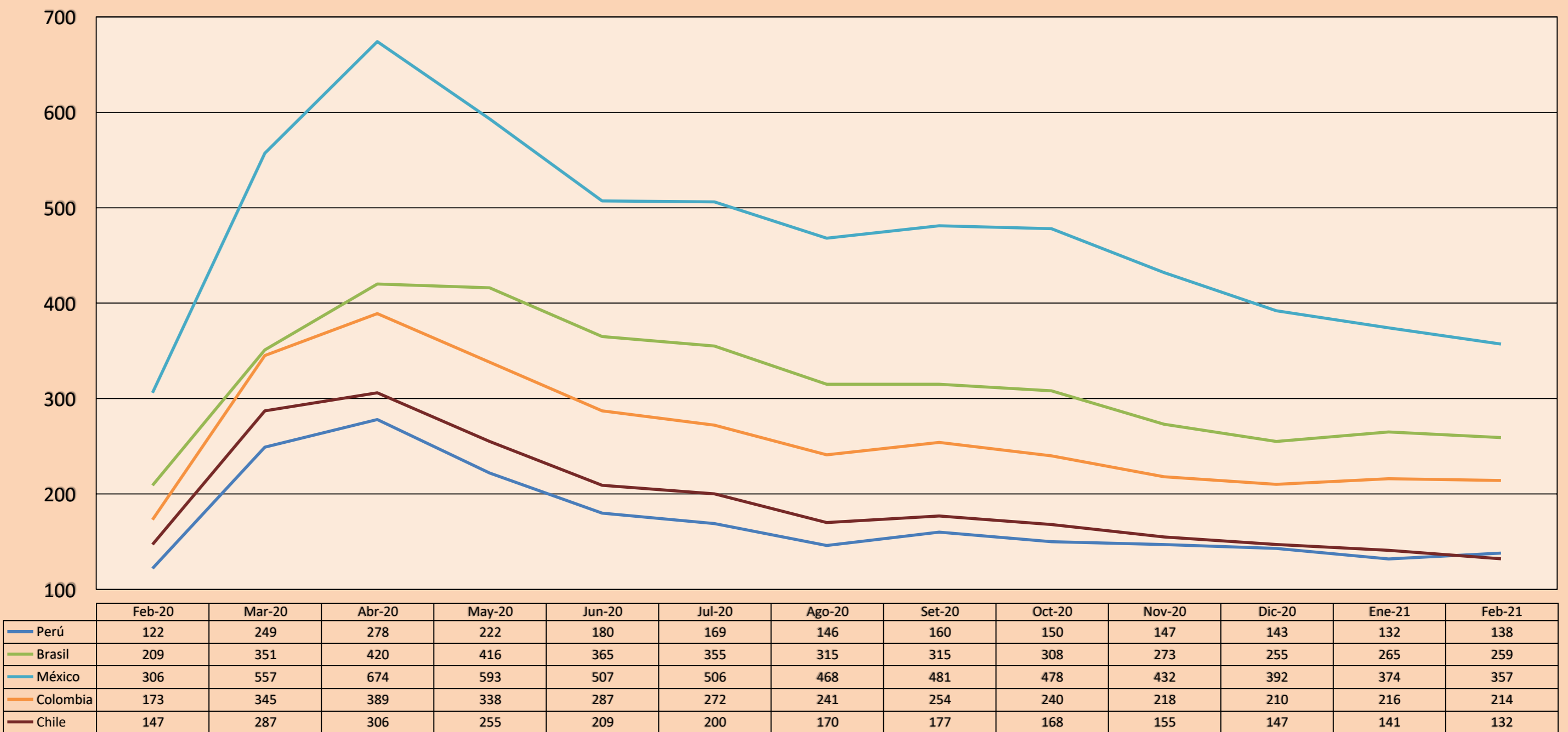

Fuente: BCRP

Coordinador Laboratorio de Mercado de Capitales: Economista Bruno Bellido
Apoyo: María Camarena, Alonso García, Adrian Paredes y Jairo Valverde
email: pulsobursatil@ulima.edu.pe
facebook: www.facebook.com/pulsobursatil.ul