

MILA

PERU

El Índice General de la BVL finalizó la sesión de hoy con un resultado positivo +1.26%. Luego, el S&P / BVL Perú SEL varió en +0.24% mientras que el S&P / BVL LIMA 25 en +2.98%. El spot PEN alcanzó S / 3.7785. Titular: Comisión de Economía del Congreso aprobó por insistencia el retiro de hasta S/.17600 de la AFP

Chile:

El índice IPSA cerró el día con una rentabilidad negativa del -1.53%. Los sectores menos beneficiados de la jornada fueron Inmobiliario (-6.15%) y Energía (-2.22%). Por otro lado, los valores con peor comportamiento fueron Cencosud Shopping SA (-13.75%) y SMU SA (-3.74%). Titular: Bancos contienen la morosidad y sus utilidades crecen 42% en el primer trimestre

COLOMBIA:

El índice COLCAP cerró el día de hoy con un retorno negativo de -2.14%. Los sectores menos beneficiados de la jornada fueron Energía (-4.20%) y Bienes de consumo no cíclicos (-2.62%). Las acciones con el peor desempeño fueron Grupo Nutresa SA (-4.78%) y Ecopetrol SA (-4.33%). Titular: Presidente de Colombia anuncia revisión a polémica reforma tributaria tras protestas masivas de la población

México:

El índice IPC cerró el día con un retorno positivo de -1.82%. Los sectores más perjudicados de la jornada fueron Financiero (-2.21%) y Bienes de consumo no cíclicos (-2.17%). Las acciones con el peor desempeño fueron Grupo Financiero Banorte SAB de CV (-5.14%) y Grupo Financiero Inbursa SAB de CV (-3.67%). Titular: Gobierno de Biden asume reparación de daños causados por muro fronterizo con México

Lima, 30 de abril de 2021

INDICES MILA 6 MESES

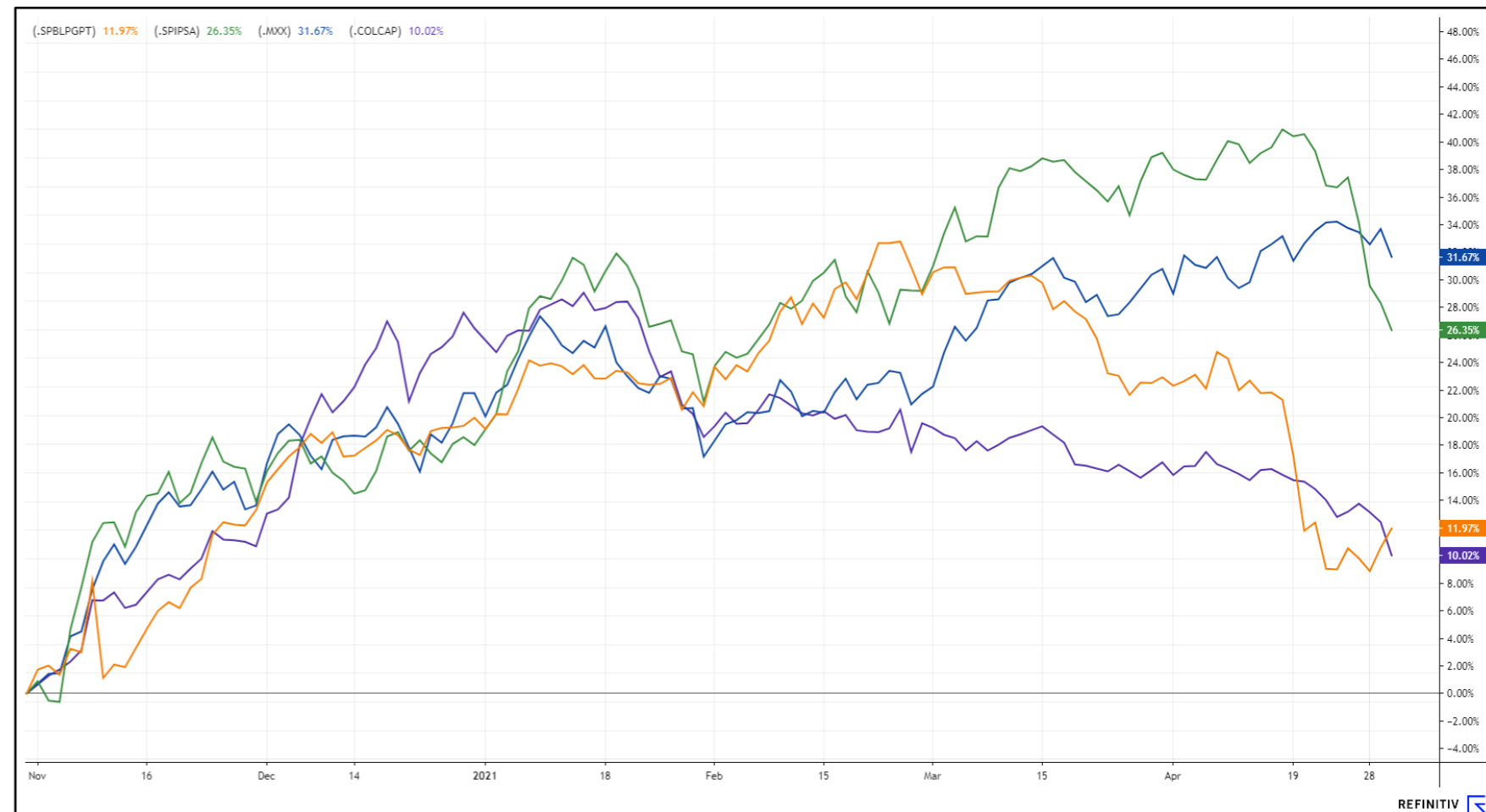

ÍNDICE DE TIPO DE CAMBIO (3 MESES)



MONEDAS

ARS=	Argentine Peso	▼	93.363	-0.1%	-0.097	93.363	ARS
BRL=	Brazilian Real	▲	5.4366	1.86%	+0.0991	5.4366	BRL
CLP=	Chilean Peso	▲	710.3		0	710.3	CLP
COP=	Colombian Peso	▲	3751.43		0	3751.43	COP
MXN=	Mexican Peso	▼	20.217	-0.04%	-0.009	20.226	MXN
PEN=	Peru Sol	▲	3.785	0.23%	+0.0086	3.7764	PEN

PRINCIPALES INDICES (MILA)

RIC	Name		Last	Pct. Chng	Net. Chng	Close	Currency
.SPIPSA	S&P IPSA TR	▲	4472.84	-1.53%	-69.7	4542.54	CLP
.SPCLXIGPA	S&P/CLX IGPA TR	▼	22623.22	-1.42%	-326.76	22949.98	CLP
./COLSC	COLSC/d	🕒 ▲	986.97	-1.17%	-11.67	998.64	COP
.COLCAP	COLCAP Index	▼	1250.65	-2.14%	-27.35	1278	COP
./SPBLPGPT	S&P/BVL GENERA/d	🕒 ▼	19562.77	1.26%	+243.1	19319.67	PEN
./SPBLPSPT	S&P/BVL SELECT/d	🕒 ▼	522.9	0.24%	+1.23	521.67	PEN
./MXX	IPC/d	🕒 ▼	48009.72	-1.82%	-888.07	48897.79	MXN
.SPMILAPN	SP MILA40 Net TR		901.9494	-2%	-19.1997	921.1491	PEN
./SPBL25PT	S&P/BVL LIMA 2/d	🕒 ▼	26034.35	2.98%	+754.59	25279.76	PEN

MUNDO

RIC	Name	Last	Net. Chng	% Chng	Volume	Volume30d	Volume60d	YTD%
/SPX	S&P 500 INDEX/d	4181.17	-30.3	-0.72 %				11.32 %
/SPISA	S&P IPSA TR	4472.84	-69.7	-1.53 %				7.08 %
/SPBPGPT	S&P/BVL GENERA/d	19562.77	+243.1	1.26 %				-6.05 %
/MOEX	MOEX Russia Ind.	3544	-2705	-0.76 %				7.75 %
/CSI300	CSI300 INDEX/d	5123.489	-40.6802	-0.79 %	160122	136872	165969	-1.68 %
/BSESN	S&P SENSEX/d	48782.36	-983.58	-1.98 %	19414	12811680	16371864	2.16 %
/FCHI	CAC 40 INDEX/d	6269.48	-33.09	-0.53 %	80057790	78103225	82974129	12.93 %
/MXC	IPC/d	48009.72	-888.07	-1.82 %	238307955	170539082	191710945	8.95 %
/IBEX	IBEX 35 INDEX/d	8815	-8.2	-0.09 %	267611961	189407741	199757110	9.18 %
/GSPITSE	S&P/TSX COMP I/d	19108.33	-147.59	-0.77 %	199398152	223951447	254598415	9.61 %
/STI	STRAITS TIMES/d	3218.27	-3.31	-0.10 %	304074700	247803002	270867237	13.17 %
/FTMIB	FTSE MIB/d	2414.16	-137.04	-0.56 %	464199978	419079805	478281907	8.58 %
/NSEI	NIFTY 50/d	14631.1	-263.8	-1.77 %	613888	525485500	592469100	4.64 %
/AXJO	S&P/ASX 200	7025.8	-56.5	-0.80 %	615508224	581912930	611718122	6.66 %
/FTSE	FTSE 100 INDEX/d	6969.81	+8.33	0.12 %	831625587	745433301	796660791	7.88 %
/IIXC	NASDAQ COMPOSI/d	13962.681	-119.865	-0.85 %	1026145465	918990301	1138532797	8.34 %
/TOPX	TOPIX INDEX	1898.24	-10.82	-0.57 %	135010	1201717333	1310452833	5.18 %
/STOXX	STXE 600 PR/d	437.39	-1.38	-0.31 %	213001104	1965461795	2095953140	9.61 %
/HSI	HANG SENG INDE/d	28724.88	-578.38	-1.97 %	2577584326	1959531305	2490166089	5.49 %
/BVSP	BVSP BOVESPA I/d	118893.84	-1171.91	-0.98 %	11093221	8701827100	9733895700	-0.10 %
/SSEC	SSE COMPOSITE/d	3446.8564	-28.0447	-0.81 %	312660	27864549970	30450501100	-0.75 %

PRINCIPALES ETFs

RIC	Name	Last	% Chng	Net. Chng	Volume	Vol 30d	Volat. 30d	% YTD	% YTD (USD)
/SPY	SPDR S&P 500/d	417.30	-0.66 %	-2.76	85,527,030	78,849,786	10.60	11.61 %	11.61 %
/EFA	ISH MSCI EAFE/d	78.11	-1.25 %	-0.99	28,951,4...	19,969,209	12.63	7.06 %	7.06 %
/HYG	ISH IBOXX \$ HI/d	87.44	-0.05 %	-0.04	23,367,504	22,292,568	3.16	0.16 %	0.16 %
/XLF	SPDR FINANCL S/d	36.26	-0.87 %	-0.32	43,940,8...	50,578,600	16.56	23.00 %	23.00 %
/GDV	VNCK VCTR GLD /d	34.36	-1.18 %	-0.41	20,958,9...	18,533,582	27.44	-4.61 %	-4.61 %
/IWM	ISH RSL 2000/d	224.89	-1.36 %	-3.10	27,005,991	29,785,308	23.50	14.70 %	14.70 %
/TAN	INVSC SOLAR/d	83.15	-3.65 %	-3.15	1,121,382	1,852,741	43.82	-19.08 %	-19.08 %
/BIBB39.SA	NASDAQ BIOTC/d	56.16	1.83 %	1.01	1,533			6.10 %	
/BNO	US BRENT OIL F/d	16.96	-1.91 %	-0.33	444,491	1,073,533	37.02	31.68 %	31.68 %
/DIA	SPDR DJI AVERA/d	338.94	-0.48 %	-1.63	2,909,575	3,990,276	9.70	10.84 %	10.84 %
/SDY	SPDR S&P DIVDE/d	122.75	-0.71 %	-0.88	384,788	425,359	11.12	15.88 %	15.88 %
/ZPDS.DE	E.II-S.US.CON/O	27.30	0.63 %	0.17	548	5,346	11.62	5.71 %	3.33 %
/GBTC.PK	GRAYSCALE BI O/d	46.85	8.95 %	3.85	7,525,379	8,843,144	77.36	46.41 %	46.41 %
/VNO	VANGUARD RL ES/d	99.08	0.40 %	0.39	4,371,525	4,265,137	11.74	16.66 %	16.66 %
/FXI	ISH CHINA LG C/d	46.28	-2.03 %	-0.96	27,070,209	19,250,982	20.14	-0.32 %	-0.32 %
/KXI	ISH GBL CON S/d	59.92	-0.38 %	-0.23	23,700	35,093	9.65	2.81 %	2.81 %

MONEDAS

RIC	Nombre	Currency	1D	Ask Price	Bid Price
CAD=	Canadian Dollar	CAD	-0.07 %	1.2293	1.2289
CNY=	Chinese Renminbi	CNY	0.03 %	6.474	6.473
EUR=	Euro	USD	-0.83 %	1.2022	1.2018
GBP=	British Pound	USD	-0.9 %	1.3818	1.3814
JPY=	Japanese Yen	JPY	0.33 %	109.3	109.27
KRW=	Korean Won	KRW	0.86 %	1118.35	1117.16

INDICES 6 MESES

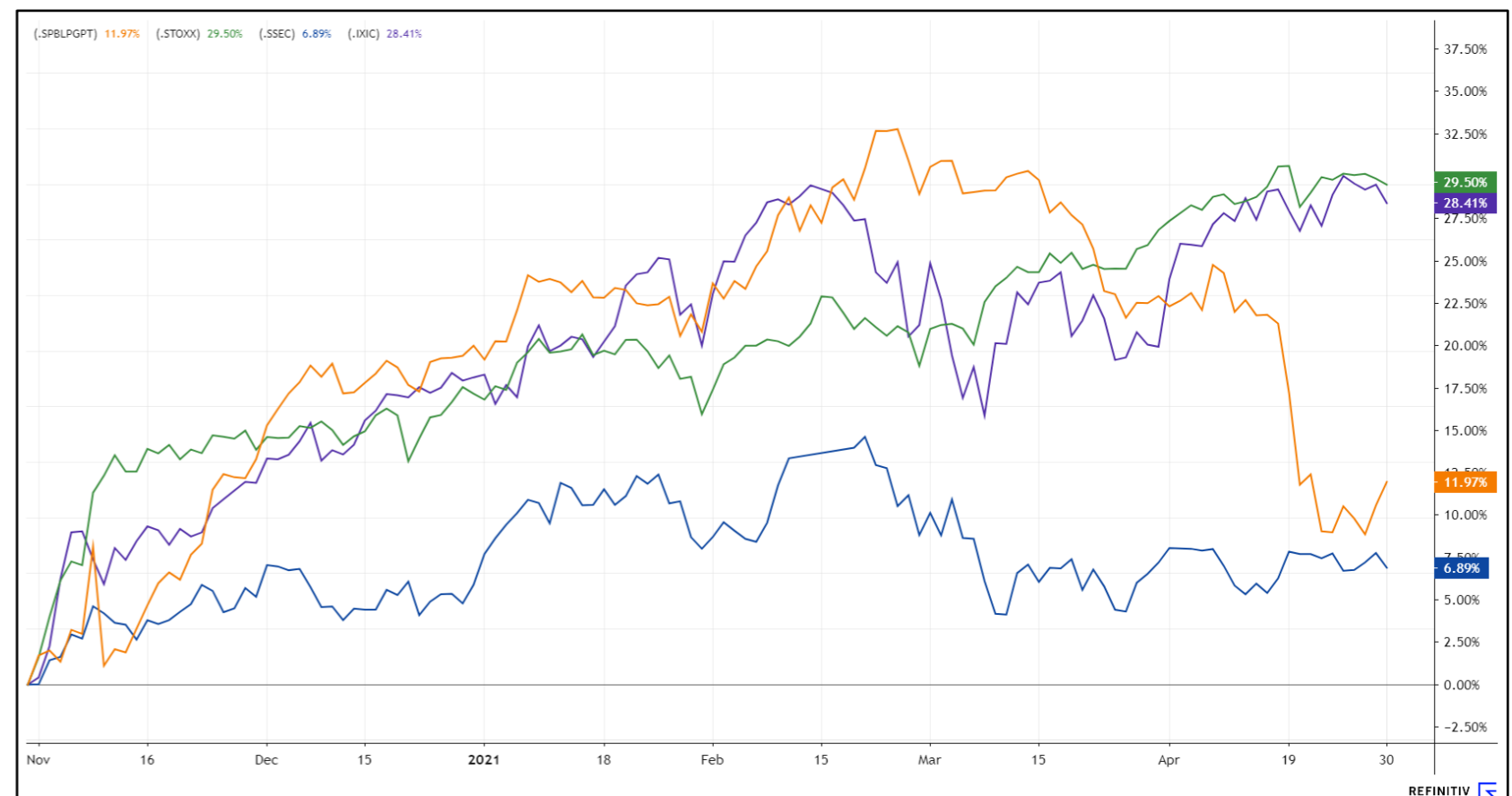

PANORAMA MUNDIAL

Estados Unidos:

Los principales índices estadounidenses cerraron con resultados negativos debido, a que empresas relacionadas con la tecnología impactan sobre el S&P 500 y el Nasdaq a pesar de los recientes informes sólidos de ganancias trimestrales. Para el caso del S&P 500, los sectores más perjudicados fueron el sector energía -2.70% y el sector tecnología -1.27%. Por otro lado, empresas como Amazon, Alphabet y Apple que habían registrado ganancias he ido al alza los días previos, caen inesperadamente. Asimismo, Twitter es una de las más afectadas cayendo 15%, debido a su anuncio anterior del aumento de sus costos y la posible desaceleración de nuevos usuarios por la mejora de la pandemia. Por otra parte, las empresas estadounidenses están superando las expectativas sobre las ganancias en este trimestre, de las 303 empresas que han presentado informes pertenecientes al S&P 500, el 87% ha superado las estimaciones de los analistas. Según Refinitiv IBES, se predice un salto del 46% en el crecimiento de las ganancias. De esta forma, el S&P 500 -0.72%, el NASDAQ -0.85% y el DOW JONES -0.54% cerraron el día con rendimientos negativos.

Europa:

Los principales mercados europeos cerraron con pérdidas debido a la publicación del reporte de crecimiento de la eurozona el cual mostraba una contracción de 0.6% del PBI de toda la eurozona para el primer trimestre. Este sería el segundo trimestre en el periodo de un año en el que la eurozona se encontraría en recesión, aunque todavía se espera una recuperación económica como consecuencia de las vacunas y reapertura. En el mercado británico las acciones del banco Barclays -7% cayeron bruscamente luego de la publicación financiera para este trimestre a pesar de que superó las expectativas en sus ganancias netas. En el mercado francés, el banco BNP Paribas -0.82% sufrió lo mismo que Barclays y a pesar de publicar resultados que superaban las expectativas la acción terminó cayendo. Por último, en el mercado alemán la economía en general se contrajo un 1.7% lo cual arrastró a casi el resto de las bolsas de la eurozona, además a pesar de que varias de las empresas presentaron buenos resultados aun así la bolsa cerró a la baja y se destaca la pérdida de BASF -4.9% y Adidas -1.4%. De este modo; STOXX 600 -0.31%; DAX -0.12%; CAC 40 -0.53%; FTSE 100 -0.56% terminaron la sesión a la baja.

Asia:

Los principales índices asiáticos terminaron la semana con pérdidas a medida que se incrementan los rendimientos de los bonos americanos. Las acciones de Hong Kong registraron caídas arrastradas por las tecnológicas tras una represión de Pekín sobre las tecnológicas financieras, respecto al cumplimiento de las regulaciones. En relación a los datos económicos, la actividad fabril de China registró expansiones más lentas y no cumplió los pronósticos de abril; debido a una caída de la demanda extranjera. Por otro lado, en Japón los principales índices cerraron a la baja arrastradas por las pobres perspectivas de las tecnológicas. Además, las nuevas infecciones de COVID-19 en Tokio y Osaka incrementaron las preocupaciones de los inversores. Finalmente, en el índice australiano las pérdidas las encabezaron las mineras de oro debido a que el incremento de los rendimientos de los bonos del tesoro redujo su atractivo. Beach Energy Ltd lideró las pérdidas -24.00% tras una disminución en sus estimaciones luego la disminución de la producción en su campo Western Flank en Australia del Sur. Así, S&P/ASX 200 -0.80%; Nikkei -0.83%; Hang Seng -1.97%; Shanghai -0.81%; KOSPI -0.83% terminaron la sesión con pérdidas.



## LIMA

RIC	Name		Moneda	Precio	1D	5D	30D	YTD	Beta	Dividend Yield ▲
/SPBLPGPT	S&P/BVL GENERA/d	🕒 ▼	PEN	19562.77	1.26 %	2.73 %	-12.84 %		1.00	Unable to collect...
/CVERDEC1.LM	CERRO VERDE/d	🕒 ▼	USD	23.2	7.91 %	18.97 %	-9.19 %	13.60 %	1.11	
/ENDISPC1.LM	ENEL DIST PERU/d	🕒 ▲	PEN	4.95	15.116 %	23.75 %	-16.04 %	-5.63 %	0.40	
/UNACEMC1.LM	UNACEM/d	🕒 ▲	PEN	1.53	6.993 %	18.60 %	-15.00 %	-0.59 %	1.06	0.84 %
/INRETC1.LM	INRETAIL PERU/d	🕒 ▲	USD	35.4	-0.28 %	2.61 %	-20.45 %	-9.69 %	0.59	1.39 %
/BACKUSI1.LM	BACKUS JOHNSTO/d	🕒 ▲	PEN	19.8	3.665 %	7.03 %	-14.84 %	-1.74 %	0.38	1.84 %
/SCCO.LM	SOUTHERN COPPE/d	🕒 ▼	USD	69.95	-1.96 %	-2.15 %	-5.97 %	7.05 %	1.12	2.30 %
/ALICORC1.LM	ALICORP/d	🕒 ▼	PEN	6.9	-1.429 %	7.81 %	-11.03 %	0.17 %	0.73	3.63 %
/CPACASC1.LM	CEM PACASMAYO/d	🕒 ▲	PEN	5.45	5.825 %	5.62 %	-7.94 %	2.83 %	0.74	3.85 %
/BBVAC1.LM	BCO BBVA PERU/d	🕒 ▲	PEN	2.06	3 %	0.98 %	-13.61 %	-3.26 %	0.77	3.98 %
/BVLAC1.LM	BOLSA DE LIMA/d	🕒	PEN	2.5		4.17 %	-0.74 %	4.62 %	0.15	4.60 %
/CASAGRC1.LM	CASA GRANDE/d	🕒 ▲	PEN	5.6	9.162 %	11.33 %	-3.45 %	17.89 %	0.85	4.76 %
/BAP.LM	CREDICORP/d	🕒 ▼	USD	119.8	-0.7 %	-0.17 %	-20.11 %	-25.40 %	1.13	5.18 %
/IFS.LM	INTERCORP/d	🕒 ▼	USD	25.85	0.15 %	-3.00 %	-16.23 %	-14.04 %	1.23	5.22 %
/ENGIEC1.LM	ENGIE ENERG PE/d	🕒 ▼	PEN	6.26		-2.19 %	-13.39 %	-7.21 %	0.36	5.25 %
/CORAREC1.LM	ACEROS AREQUIP/d	🕒	PEN	1.26		-0.79 %	-6.50 %	4.90 %	0.58	5.68 %
/CORAREI1.LM	ACEROS AREQUIP/d	🕒 ▲	PEN	1.1	10 %	25.00 %	-1.67 %	27.06 %	1.14	5.68 %
/FERREYC1.LM	FERREYCORP/d	🕒 ▲	PEN	1.84	3.955 %	6.98 %	-12.75 %	10.82 %	1.15	8.81 %
/SIDERC1.LM	SIDER PERU/d	🕒 ▼	PEN	0.98	4.255 %	22.50 %	5.74 %	28.14 %	1.14	10.63 %
/ENGEPEC1.LM	ENEL GEN PERU/d	🕒 ▲	PEN	1.95	2.632 %	3.17 %	-24.46 %	0.09 %	0.49	10.99 %
/ATACOBC1.LM	ATACUCHA/d	🕒 ▼	PEN	0.126	6.78 %	6.78 %	-18.71 %	-8.70 %	1.83	
/BVN.LM	BUENAVENTURA/d	🕒 ▼	USD	9.73	0.1 %	-3.47 %	-12.58 %	-18.92 %	1.35	
/AENZAC1.LM	AENZA/d	🕒 ▼	PEN	1.28	6.667 %	-1.54 %	-25.15 %	-26.44 %	1.47	
/MINSURI1.LM	MINSUR/d	🕒 ▲	PEN	2.8	11.111 %	27.27 %	-1.75 %	51.35 %	1.13	
/NEXAPEC1.LM	NEXA RES PERU/d	🕒 ▲	PEN	3.2	18.519 %	14.29 %	-15.79 %	13.07 %	1.57	
/PMLLM	PANORO MINERAL/d	🕒 ▼	USD	0.127	4.1 %	5.83 %	-18.06 %	19.81 %	1.95	
/RELAPAC1.LM	RELAPA SAA/d	🕒 ▼	PEN	0.117	1.739 %	17.00 %	-13.97 %	69.57 %	1.93	
/RIMSEGC1.LM	RIMAC SEGUROS/d	🕒	PEN	1.05			-8.70 %	6.36 %	0.55	
/TV.LM	TREVALI MINING/d	🕒 ▲	USD	0.168	5 %	13.51 %	6.33 %	14.29 %	2.47	
/VOLCABC1.LM	VOLCAN MINERA/d	🕒 ▼	PEN	0.75	2.74 %	11.94 %	-10.71 %	44.23 %	1.63	

\*Leyenda: Variación 1D: 1 Día; 5D: 5 Días, 1M: 1 Mes; YTD: Var.% 31/12/20 a la fecha

Coordinador Laboratorio de Mercado de Capitales: Economista Bruno Bellido  
Apoyo: Maria Camarena, Alonso García, Adrian Paredes y Jairo Valverde  
email: [pulsobursatil@ulima.edu.pe](mailto:pulsobursatil@ulima.edu.pe)  
facebook: [www.facebook.com/pulsobursatil.ul](https://www.facebook.com/pulsobursatil.ul)

## RATING SOBERANO

### CLASIFICACIONES DE RIESGO

Moody's	S&P	Fitch	Prime	32
Aaa	AAA	AAA	Prime	
Aa1	AA+	AA+	Alto Grado	
Aa2	AA	AA		
Aa3	AA-	AA-		
A1	A+	A+	Grado Alto Medio	
A2	A	A		
A3	A-	A-		
Baa1	BBB+	BBB+	Grado Bajo Medio	
Baa2	BBB	BBB		
Baa3	BBB-	BBB-		
Ba1	BB+	BB+	Sin Grado de Inversión Especulativo	
Ba2	BB	BB		
Ba3	BB-	BB-		
B1	B+	B+	Altamente Especulativo	
B2	B	B		
B3	B-	B-		
Caa1	CCC+	CCC	Riesgo Sustancial Extremadamente Especulativo	
Caa2	CCC			
Caa3	CCC-			
Ca	CC	DDD	Poca esperanzas de Pago	
C	C			
	D			
		DD	Impago	
		D		

Fuente: Bloomberg

Rating Crédito Latinoamérica			
Clasificadora de riesgo			
País	Moody's	Fitch	S&P
Perú	A3	BBB+	BBB+
México	Baa1	BBB-	BBB
Venezuela	C	WD	SD
Brazil	Ba2	BB-	BB-
Colombia	Baa2	BBB-	BBB-
Chile	A1	A-	A
Argentina	Ca	WD	CCC+
Panamá	Baa2	BBB-	BBB

Fuente: Bloomberg

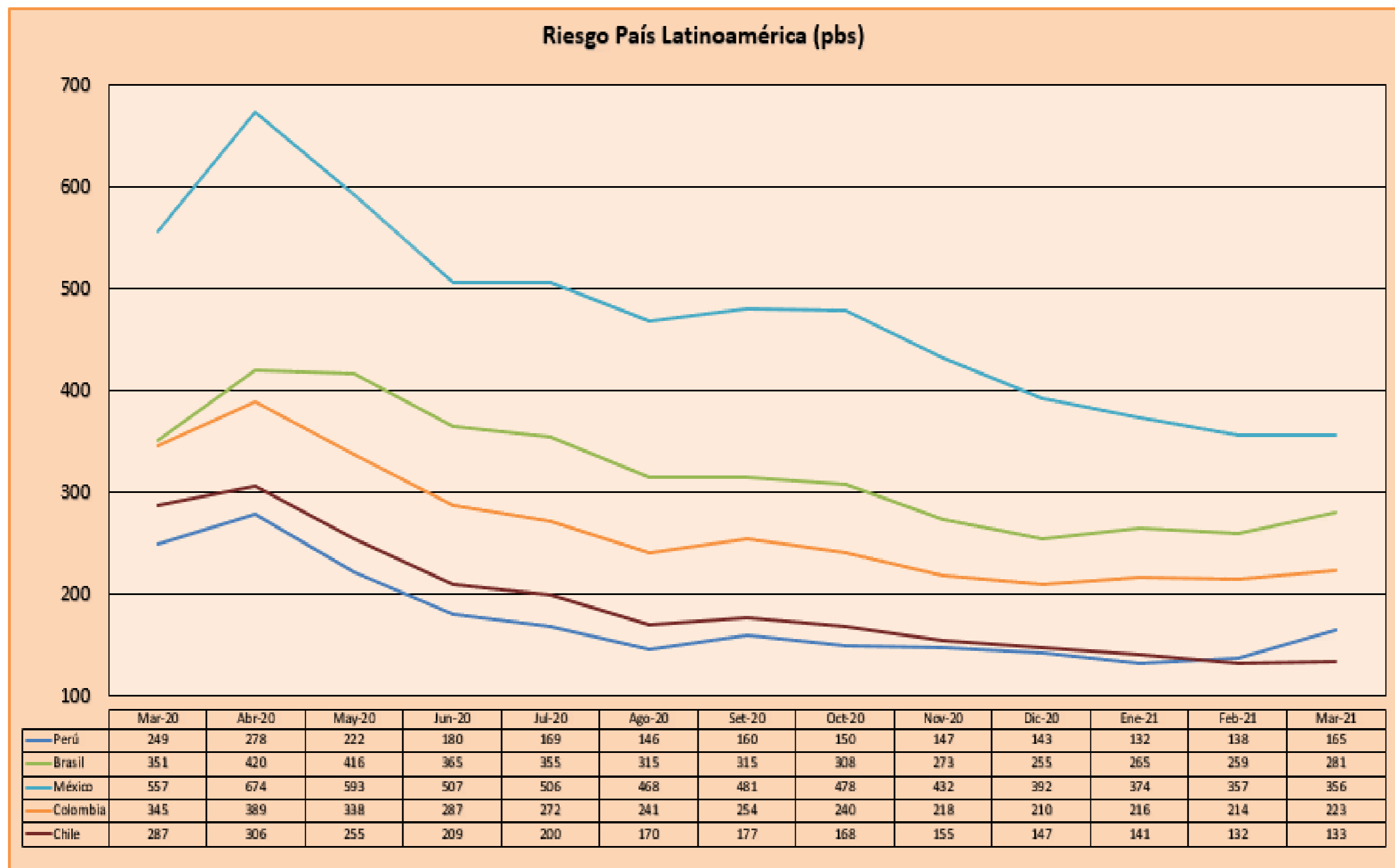

Fuente: BCRP