

PULSO SEMANAL

DEL 14/03 AL 18/03

[Universidad de Lima](#)

Facultad de Ciencias Empresariales y Económicas

Carrera de Economía

Laboratorio de Mercado de Capitales

Coordinador Laboratorio de Mercado de Capitales: MS Javier Penny
Apoyo: Fabrizio Lavalle, Sebastián Oré, Jhonatan Cueva, Miguel Solimano
email: pulsobursatil@ulima.edu.pe
facebook: www.facebook.com/pulsobursatil.ul
Teléfono: 4376767 Anexos: 35340

MERCADO INTEGRADO LATINOAMERICANO

Perú



El índice de la Bolsa de Valores de Lima cerró la semana con un rendimiento acumulado de +2.66% y un rendimiento ajustado a dólares de +0.97%. La semana estuvo marcada por una caída en las exportaciones debido al mal desempeño en el sector minero causadas por las paralizaciones. No obstante, de acuerdo al BBVA la economía nacional creció un 2.9% interanualmente para febrero lo que significó una aceleración. Asimismo, en la sesión anterior se registró uno de los riesgos países mas bajos de la región reduciéndose en 14 puntos básicos. No obstante, el BCR estima que la inversión en minería tendrá una contracción de 0.8% y 15% para el 2022 y 2023, respectivamente.

Chile



El índice chileno IPSA cerró la semana con un rendimiento acumulado de +5.8% y un rendimiento ajustado a dólares de +7.33%. Entre los eventos de la semana se encuentra que Chile sería uno de los países menos afectados por parte de las presiones inflacionarias causadas entre la guerra de Rusia y Ucrania. Así mismo, el PIB anotó un crecimiento récord para el 2021 obteniendo un avance de 11.7% conforme al Banco Central. Por su parte el creciente aumento de las fusiones y adquisiciones (M&A) por parte de las empresas Entel, Enel y Multiexport permitieron terminar la semana con un resultado favorable.

México



El principal índice mexicano IPC Mexbol cerró la semana con un rendimiento acumulado de +5.04% y un rendimiento ajustado a dólares de +8.02%. El mercado inició en terreno negativo puesto el precio del gas GLP se incrementó en un 6%. No obstante, de acuerdo a Goldman Sachs se prevé una expansión de 1.4% indicando que será la segunda economía con crecimiento más bajo. Asimismo, debido al repunte del precio en el precio del crudo esto permitiría subsidiar las gasolinas del país.

Colombia



El principal índice colombiano COLCAP cerró la semana con un rendimiento acumulado de +1.44% y un rendimiento ajustado a dólares de +0.89%. Entre los eventos significativos de la semana, luego de que los vuelos se reactivaran en un 108%. Además, el Banco Interamericano de Desarrollo indicó que Colombia tiene oportunidades para crecer debido a la posibilidad de diversificar exportaciones, especialmente por la cotización del crudo.

Mejores y Peores Rendimientos 7D - Peru

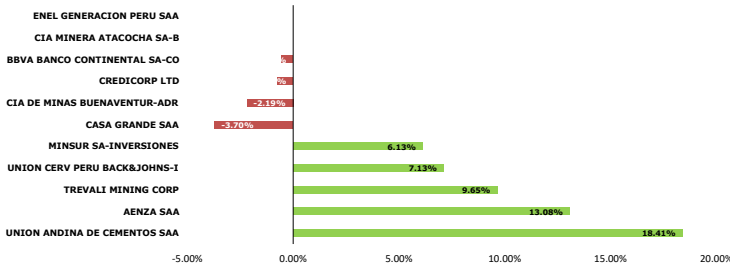

S&P BVL SECTORIAL A 7 DÍAS

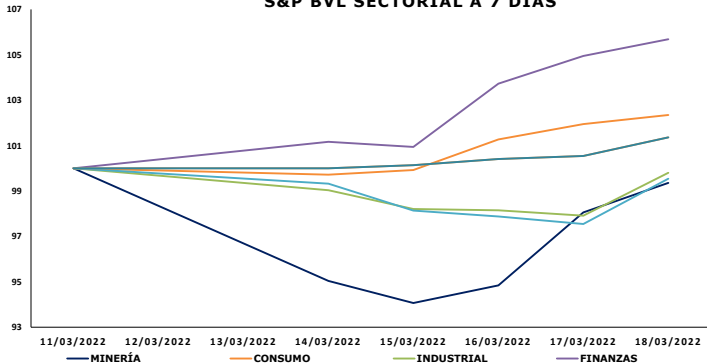

TRAYECTORIA DE LOS ÍNDICES A 7 DÍAS

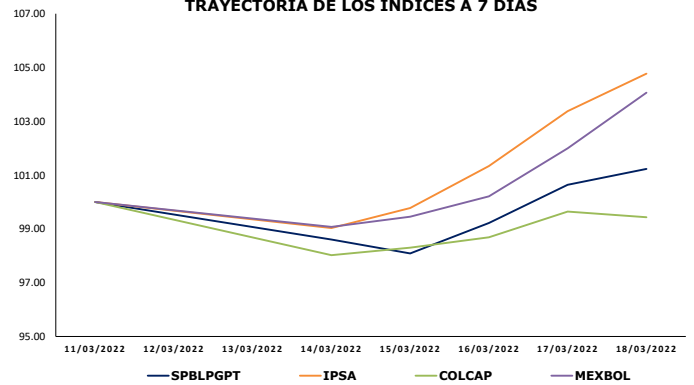

TRAYECTORIA DE LAS DIVISAS A 7 DÍAS

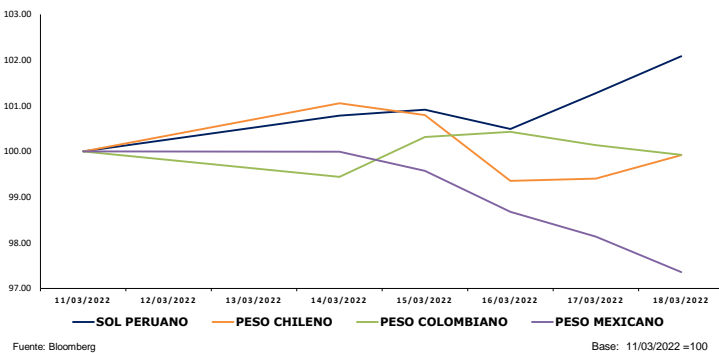

MILA: Tasas de Referencia de Política Monetaria

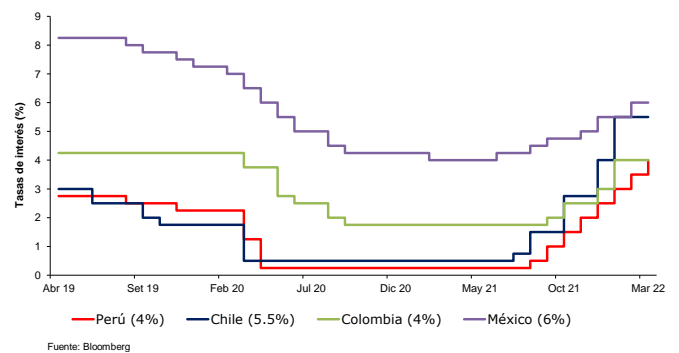

Coordinador Laboratorio de Mercado de Capitales: MS Javier Penny
 Apoyo: Fabrizio Lavalle, Sebastián Oré, Jhonatan Cueva, Miguel Solimano
 email: pulsobursatil@ulima.edu.pe
 facebook: www.facebook.com/pulsobursatil.ul

ESTADOS UNIDOS

Hechos Importantes

Los principales índices de Estados Unidos cerraron la semana con rendimientos positivos. En el caso del DOW JONES, cerró con un rendimiento de +5.49% a 5 días. Asimismo, el S&P 500 cerró con un rendimiento de +6.95% a 5 días y por último el NASDAQ cerró con un rendimiento de +10.43%.

El mercado estadounidense cierra en negativo el inicio de semana, debido a un mayor temor debido a la volatilidad en el precio de los commodities y el conflicto entre Rusia y Ucrania, así como el aumento de expectativas de inflación indicando una cifra récord. Al día siguiente, los precios del productor fueron menor a lo esperado por el mercado alentando al mercado para cerrar en terreno positivo. Por su parte, la FED anunció el aumento de la tasa de referencia de los fondos federales en 25bps, sin embargo, se indicó que la economía será capaz de recuperarse sin las mejoras monetarias.

Por último, hoy hubo una desaceleración en la venta de viviendas en un 7%, no obstante, las conversaciones entre Joe Biden y Xi Jinping generaron buenas expectativas, aunque no se lograron avances significativos con respecto al conflicto armado. Por su parte, el presidente de la FED de Saint Louis, apoyo un aumento drástico de los tipos de interés a más del 3% este año, pidiendo que el banco central estadounidense actúe con rapidez para contrarrestar la inflación galopante.

Bonos del Tesoro (EEUU)

Instrumento	Moneda	Precio	Yield (%)	Duración
Nota 2 años	USD	99.168	1.936	1.921
Nota 3 años	USD	98.879	2.138	2.919
Nota 5 años	USD	98.746	2.143	4.737
Nota 7 años	USD	98.055	2.175	6.531
Nota 10 años	USD	97.539	2.149	9.058
Bono 20 años	USD	97.422	2.538	15.879
Bono 30 años	USD	96.328	2.420	21.706

Curva Soberana - Estados Unidos

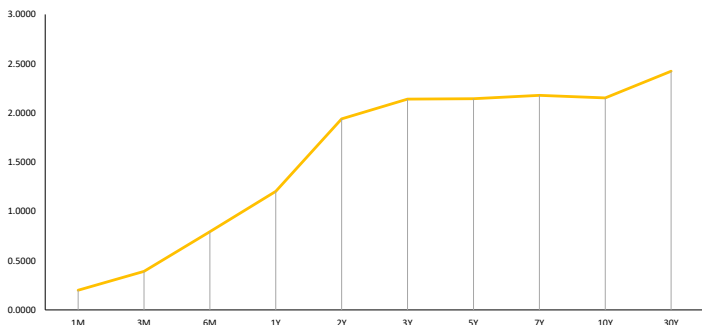

Fuente: Bloomberg

Trayectoria Índices a 7 Días

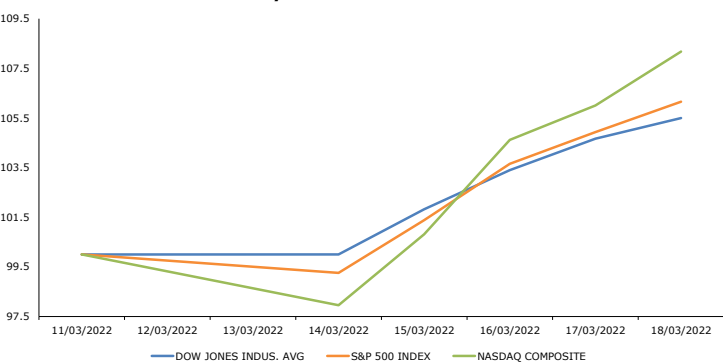

Fuente: Bloomberg

Base: 11/03/2022 = 100

Principales ETF's

Instrumento	Moneda	Precio	1D	5D	YTD
▲ SPDR S&P 500 ETF	USD	444.52	0.78%	5.82%	-6.41%
▲ ISHARES MSCI EME	USD	45.36	1.43%	6.55%	-7.14%
▲ ISHARES IBOXX HI	USD	82.53	0.33%	1.98%	-5.15%
▲ SPDR-FINL SELECT	USD	39	0.23%	7.14%	-0.13%
▼ VANECK GOLD MINE	USD	37.22	-1.27%	-2.79%	16.20%
▲ ISHARES RUSSELL	USD	207.27	1.05%	5.36%	-6.82%
▼ SPDR GOLD SHARES	USD	179.3	-0.88%	-3.13%	4.88%
▲ ISHARES 20+ YEAR	USD	133.44	1.22%	-1.09%	-9.95%
▲ INVESCO OOO TRUS	USD	351.49	2.05%	8.35%	-11.65%
▲ ISHARES BIOTECHN	USD	130.99	1.84%	8.57%	-14.17%
▼ SPDR-ENERGY SEL	USD	73.88	-0.09%	-3.86%	33.12%
▼ PRO ULTRA VIX ST	USD	15.33	-7.76%	-23.04%	23.33%

*Legenda: Variación 1D: 1 Día; 5D: 5 Días; YTD: Var.% 31/12/20 a la fecha

Mejores y Peores Rendimientos S&P 500 a 7 Días

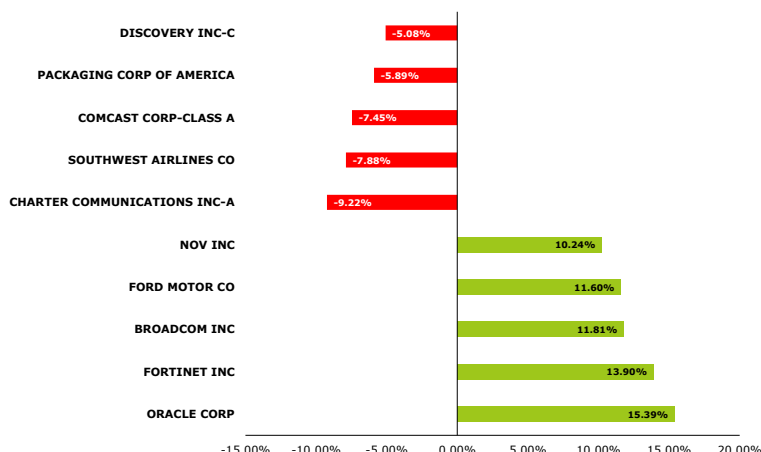

Fuente: Bloomberg

Tasa de Inflación % (5 años) - Estados Unidos

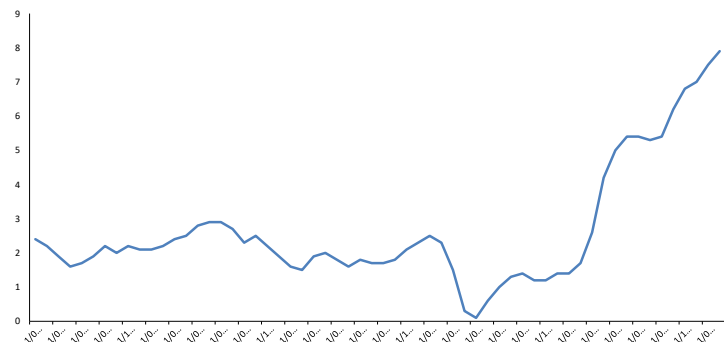

Fuente: Bloomberg

Trayectoria VIX ETF (3 Meses)

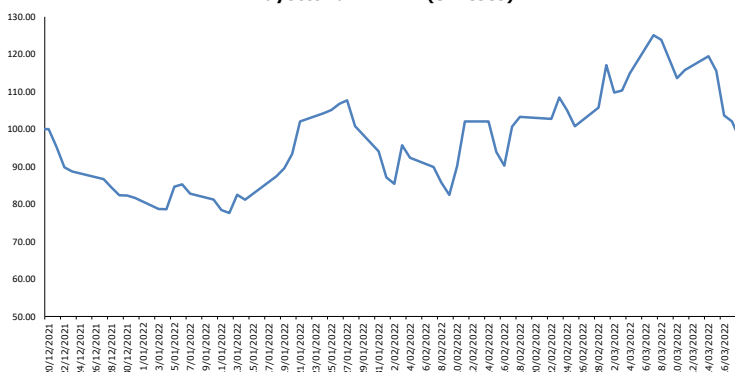

Fuente: Bloomberg

**Representa la inversa de la percepción al riesgo

Base: 12/20/2021 = 100

Instrumento	Moneda	Precio	1D	5D	YTD
▲ UNITED STATES OI	USD	74.64	1.30%	-2.30%	37.31%
▲ ISHARES MSCI BRA	USD	34.65	2.45%	6.55%	23.44%
▼ SPDR OIL&GAS EXP	USD	125.19	-0.15%	1.98%	30.58%
▼ SPDR-UTIL SELECT	USD	70.81	-0.85%	7.14%	-1.08%
▲ ISHARES US REAL	USD	105.83	0.19%	-2.79%	-8.88%
▲ SPDR S&P BIOTECH	USD	92.16	2.90%	5.36%	-17.68%
▲ ISHARES IBOXX IN	USD	121.81	0.20%	-3.13%	-8.08%
▼ ISHARES JP MORGAN	USD	97.55	-0.41%	-1.09%	-10.55%
▲ REAL EST SEL SEC	USD	47.23	0.23%	8.35%	-8.84%
▲ ISHARES CHINA LA	USD	33.17	4.94%	8.57%	-9.32%
▲ SPDR-CONS STAPLE	USD	74.19	0.23%	-3.86%	-3.79%
▼ V/E JR GLD MINER	USD	47.06	-0.91%	-23.04%	12.23%

*Legenda: Variación 1D: 1 Día; 5D: 5 Días; YTD: Var.% 31/12/20 a la fecha

Coordinador Laboratorio de Mercado de Capitales: MS Javier Penny
 Apoyo: Fabrizio Lavalle, Sebastián Oré, Jhonatan Cueva, Miguel Solimano
 email: pulsobursatil@ulima.edu.pe
 facebook: www.facebook.com/pulsobursatil.ul

EUROPA

STOXX 600

El índice paneuropeo STOXX 600 termina con rendimiento semanal positivo de +5.43% en moneda local, mientras que el rendimiento ajustado en dólares es de +6.76%. Inició su semana al alza gracias a que tanto Rusia como Ucrania hicieron declaraciones más optimistas tras las negociaciones del fin de semana. No obstante, el martes el presidente ruso manifestó que el liderazgo de Ucrania no era nada serio para resolver el conflicto, llevándolo a la baja. La tendencia se revirtió en la semana a pesar de que la inflación en la eurozona aumentará a un récord para febrero. Cierra su semana al alza gracias al optimismo de que se negocie la paz en el conflicto de Ucrania.

Mejores y Peores Rendimientos a 7 Días - STOXX 600

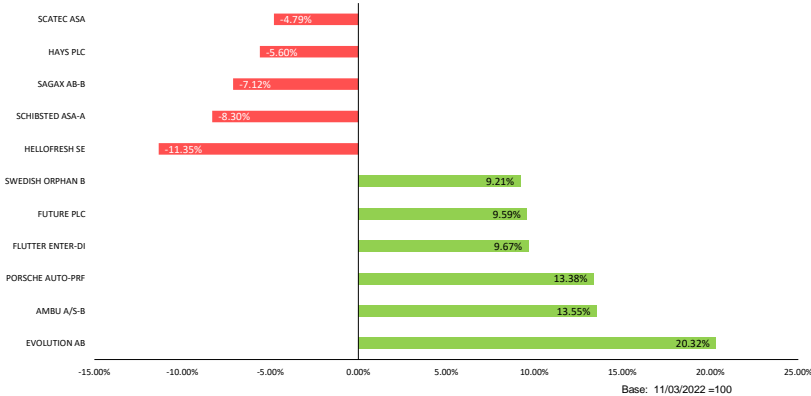

Mejores y Peores Rendimientos a 7 Días - DAX

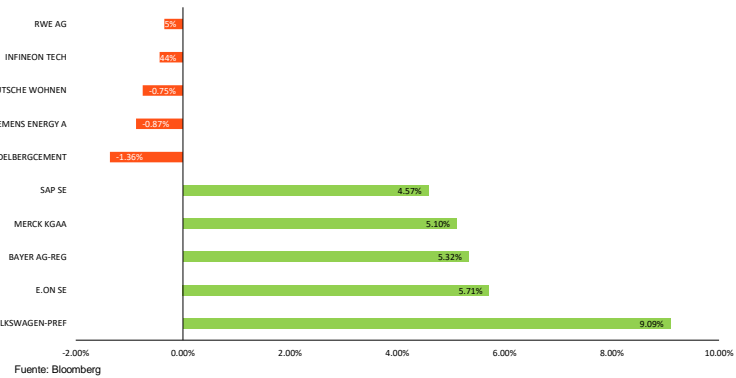

Trayectoria de los Índices a 7 Días

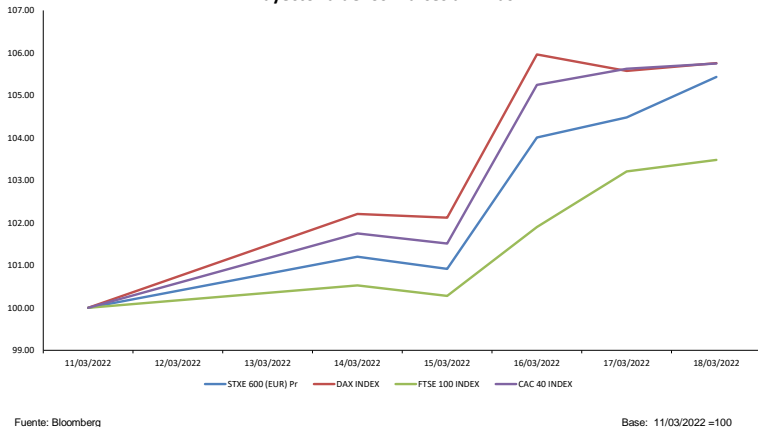

Alemania



El índice alemán DAX termina con rendimiento semanal positivo de +5.76% en moneda local, mientras que el rendimiento ajustado en dólares es de +7.09%. Partió su semana en terreno positivo gracias a que Volkswagen declaró que sus ingresos por ventas aumentaron en parte debido a los "precios favorables" y a la reducción de los costes. No obstante, el gigante de energía RWE evitó realizar negocios con compañías rusas, llevando el índice a la baja por las potenciales consecuencias del bloqueo. Cierra su semana al alza aun cuando una encuesta de la Cámara de Industria y Comercio Alemana, en la que se encuestó a 3,700 empresas entre el martes y el jueves, el 78% afirmó que se vio afectado en términos de negocios.

Reino Unido



El índice inglés FTSE 100 termina con rendimiento semanal ligeramente positivo de +3.48% en moneda local, y rendimiento ajustado en dólares de +4.63%. El índice comenzó su semana con ganancias por las esperanzas de que se produzcan avances en las conversaciones entre Rusia y Ucrania levantaron el ánimo. Sin embargo, la intensificación de las sanciones de Reino Unido contra Rusia llevó al índice al terreno negativo. La tendencia se revirtió puesto el BOE aumentó la tasa de interés conforme a lo esperado, sin embargo, optó por un enfoque moderado debido a la dependencia con las importaciones de energía. Acabó su semana en terreno positivo incluso después de las subidas de tasas en el Reino Unido y Estados Unidos, y con el conflicto en Ucrania aún en marcha.

Francia



El índice francés CAC 40 termina con un rendimiento semanal positivo de 5.75% en moneda local, mientras que el rendimiento ajustado en dólares es de +7.08%. Comenzó su semana en terreno positivo gracias a las medidas anunciadas por el gobierno para controlar los precios de la energía. No obstante, ya que los bienes de lujo se encontraron más aislados de Rusia el índice cayó el martes. Las expectativas del alza de tasas por parte de la Fed levantaron los ánimos. Finaliza su semana con ganancias tras las conversaciones entre el presidente estadounidense y su homólogo chino. El mandatario chino cree que Pekín y Washington deben cooperar y asumir responsabilidades internacionales, esforzándose por la paz mundial.

Trayectoria Divisas a 7 Días

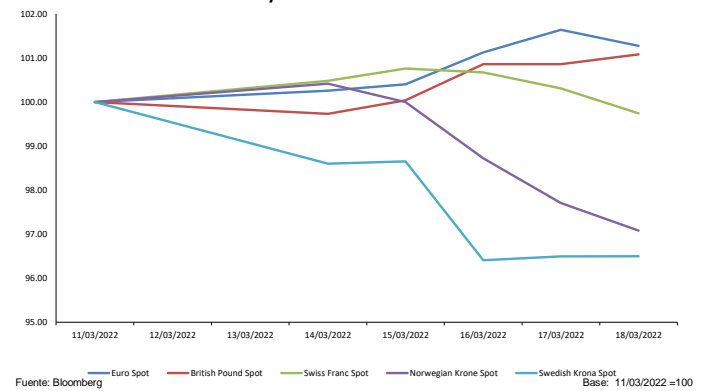

Tasa de Inflación BCE (5 Años)

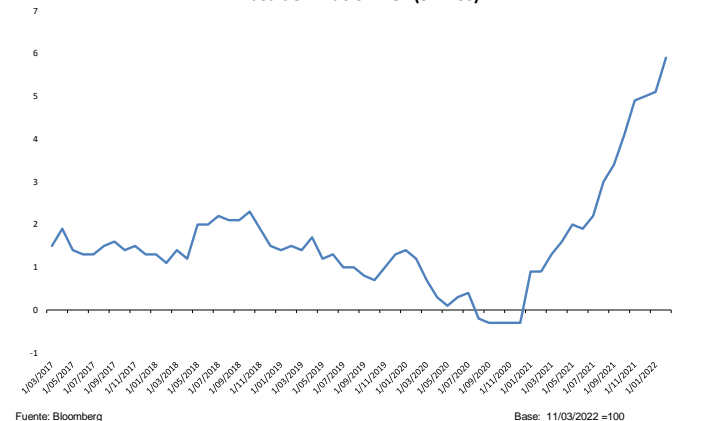

ASIA - PACÍFICO

China



El mercado bursátil chino termina con rendimiento semanal negativo de -1.77% en moneda local, y rendimiento ajustado en dólares de -2.11%. Su semana partió a la baja, debido al aumento de casos de coronavirus y a la decisión del banco popular chino de mantener inalterada la tasa de política. El martes también afectó a los mercados la declaración de la SEC sobre posibles eliminaciones de ADRs chinas por falta de transparencia financiera. Durante el resto de la semana, la tendencia fue positiva por declaraciones del gobierno de Xi Jinping para mantener estable el mercado de valores, un mayor impulso del sector inmobiliario, y un aparente avance del conflicto ruso ucraniano.

Trayectoria Índices a 7 Días

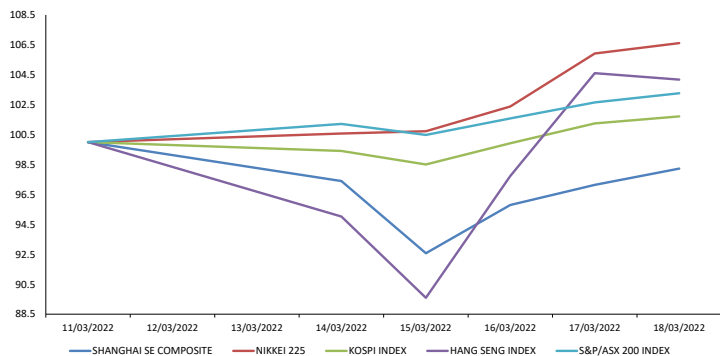

Fuente: Bloomberg

Base: 11/03/2022 = 100

Mejores y Peores Rendimientos a 7 Días - CSI 300

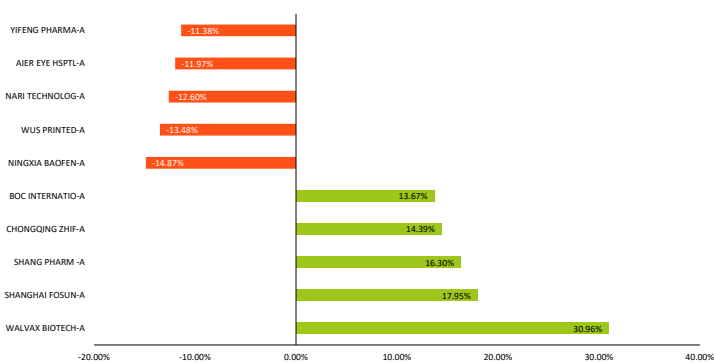

Fuente: Bloomberg

Base: 11/03/2022 = 100

Shanghai Composite Sectorial a 7 Días

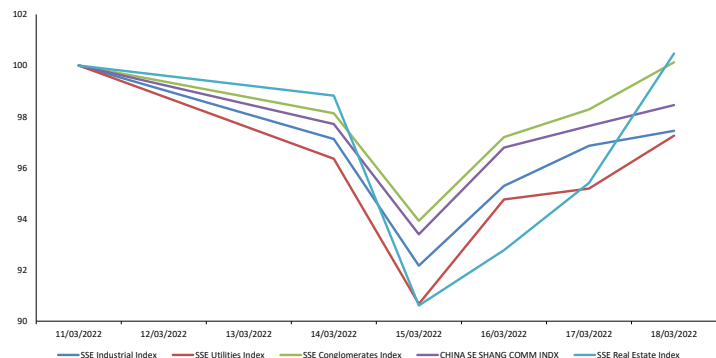

Fuente: Bloomberg

Base: 11/03/2022 = 100



Hong Kong

El mercado bursátil de Hong Kong termina con rendimiento semanal positivo de +4.18% en moneda local, y rendimiento ajustado en dólares de +4.24%. Las declaraciones de la SEC sobre posibles eliminaciones de empresas chinas, el aumento de casos de coronavirus y la tasa de política inalterada mantuvieron a la baja el índice durante los primeros días. Posteriormente, se revirtió la tendencia por las conversaciones entre los reguladores de EEUU y el gobierno chino. Pese a esto, el día de hoy el índice cayó por la alerta de que China estaría considerando apoyar militarmente a Rusia en su invasión.

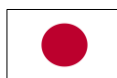

Japón

El mercado bursátil japonés termina con rendimiento semanal positivo de +6.62% en moneda local, y rendimiento ajustado en dólares de +4.93%. Los primeros días de la semana las ganancias se explicaron por un mayor optimismo con respecto al conflicto ruso ucraniano, un aumento de valores relacionados al turismo, y un contexto de posible levantamiento de medidas COVID. En los siguientes días, los eventos importantes que determinaron las ganancias fueron el alivio en las restricciones COVID impulsando acciones de viaje y consumo, así como una reacción positiva ante el aumento de tasa de la FED.



Corea del Sur

El mercado bursátil surcoreano termina con rendimiento semanal positivo de +1.72% en moneda local, y rendimiento ajustado en dólares de +3.77%. Los primeros dos días de la semana cerraron a la baja debido a las expectativas de los inversionistas por un aumento de la tasa de política monetaria del banco de corea y de las tasas de la FED ante las presiones inflacionarias que ejerce el conflicto ruso ucraniano. No obstante, durante los siguientes días se revirtió la tendencia principalmente por una reducción del desempleo, declaraciones del gobierno de mayor flexibilización del mercado y estabilización del mercado de divisas, así como por el optimismo con respecto a la invasión en Ucrania.

Asimismo, aumento en 0.25% de la tasa política monetaria y a especulaciones sobre el siguiente líder del banco central. No obstante, durante los últimos 3 días se obtuvieron resultados positivos por la reducción de la tasa de desempleo, actas de la FED dentro de las expectativas de mercado, y un relajo de medidas de distanciamiento social para beneficiar a negocios pequeños. El índice acaba su semana a la con una devaluación del won coreano y un ligero rendimiento positivo el viernes de +0.02% intradía.



Australia

El mercado bursátil australiano termina con rendimiento semanal positivo de +3.27% en moneda local, y rendimiento ajustado en dólares de +5.00%. Los primeros dos días de la semana se obtuvieron resultados mixtos por un aparente avance de las negociaciones por el conflicto ruso ucraniano, y por un aumento de la incertidumbre tras la publicación de las minutas del banco central australiano que señala una actitud más agresiva en cuanto a subidas de tasas de interés. El resto de la semana hubo tendencias completamente positivas por nuevas conversaciones entre Moscú y Kiev y por el aumento de las acciones mineras por el alza de minerales como el hierro.

Trayectoria de Divisas a 7 Días

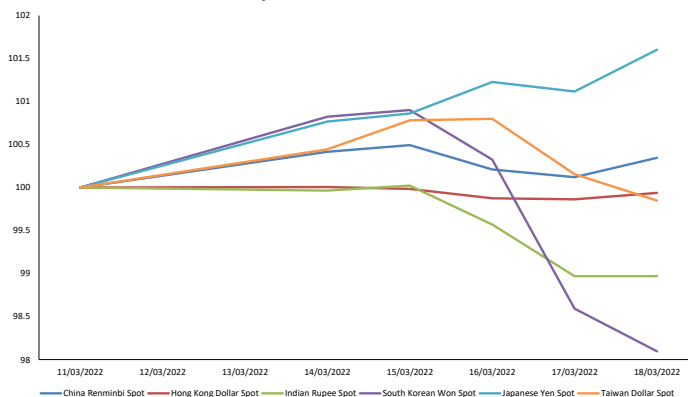

Fuente: Bloomberg

Base: 11/03/2022 = 100

Otros Índices

Instrumento	Precio	1D	5D	YTD
▲ BBG AP BANKS INDEX	182.4	0.75%	2.29%	2.04%
▼ BBG AP AUTO MANUFACTURER	283.53	-0.35%	4.28%	-15.19%
▼ BBG AP AUTO PTS & EQUIP	289.25	-0.34%	2.34%	-19.25%
▲ MSCI EM ASIA/INDUSTRIALS	139.16	0.64%	0.96%	-5.94%
▲ MSCI EM ASIA/FINANCIALS	353.3	0.80%	4.35%	0.71%
▼ MSCI EM ASIA/COMM SVC	199.77	-0.64%	6.15%	-11.32%
▲ MSCI EM ASIA/MATERIALS	438.99	0.57%	2.20%	-3.46%
▼ MSCI EM ASIA/UTILITIES	189.8	-0.54%	-0.60%	-7.55%
▼ MSCI EM ASIA/HEALTH CARE	873.65	-0.32%	4.54%	-17.97%
▲ MSCI EM ASIA/ENERGY	732.62	0.46%	1.39%	4.14%
▼ MSCI EM ASIA/CONSUM DISC	520.09	-0.61%	9.22%	-20.05%
▼ MSCI EM ASIA/CONSUM STAP	510.46	-0.35%	0.28%	-10.57%
▲ MSCI EM ASIA/INFO TECH	1041.79	0.10%	2.03%	-11.49%

Fuente: Bloomberg

Coordinador Laboratorio de Mercado de Capitales: MS Javier Penny
 Apoyo: Fabrizio Lavalle, Sebastián Oré, Jhonatan Cueva, Miguel Solimano
 email: pulsobursatil@ulima.edu.pe
 facebook: www.facebook.com/pulsobursatil.ul

El contenido del presente documento es únicamente informativo. Los datos y opiniones expresados no deben ser interpretados como recomendaciones para la toma de decisiones futuras. Bajo ninguna circunstancia, el Laboratorio de Mercado de Capitales de la Universidad de Lima se hará responsable por el uso de lo expresado en este documento.

Trayectoria del Crudo y Derivados a 7 Días

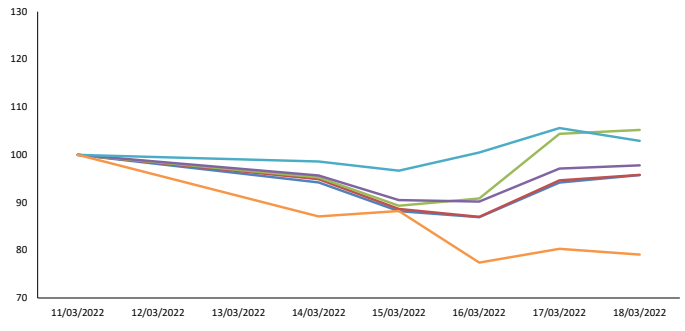

Fuente: Bloomberg Base: 11/03/2022 =100

Trayectoria del BGCI vs Bitcoin & Ethereum (7 Días)

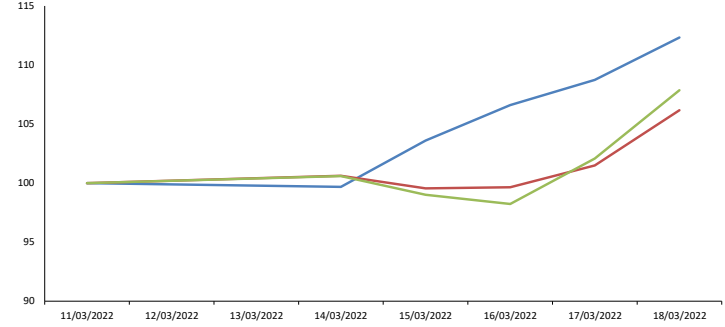

Fuente: Bloomberg Base: 11/03/2022 =100

Trayectoria de los Metales a 7 Días

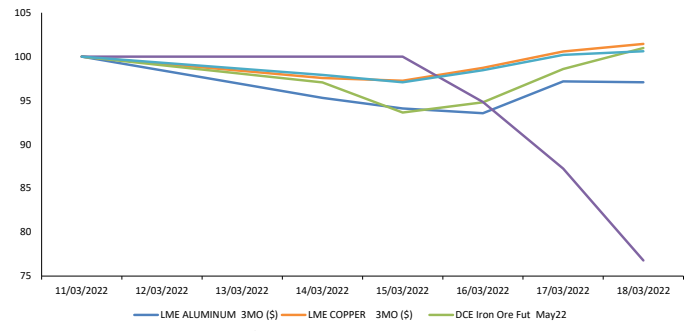

Fuente: Bloomberg Base: 11/03/2022 =100

Trayectoria de las Altcoins a 7 Días

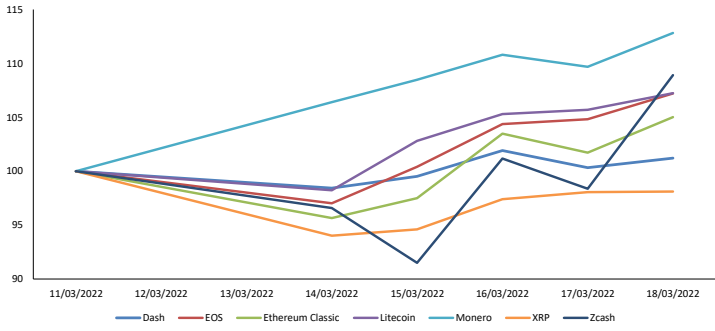

Fuente: Bloomberg Base: 11/03/2022 =100

Trayectoria de Metales Preciosos a 7 Días

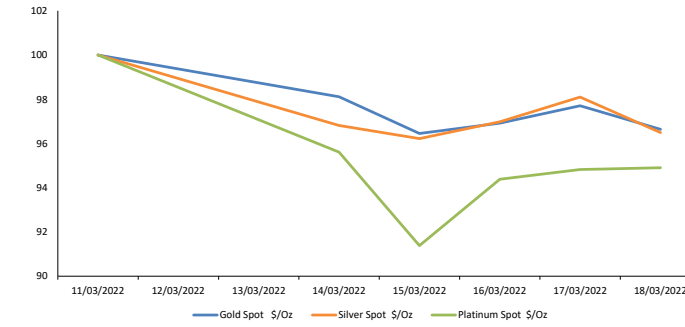

Fuente: Bloomberg Base: 11/03/2022 =100

Fluctuaciones Diarias de Bitcoin & Ethereum a 6 Meses (%)

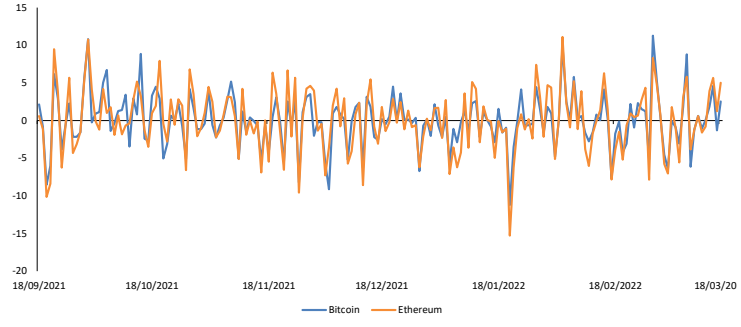

Base: 18/09/2021 =100

Trayectoria de Commodities Agrícolas a 7 Días

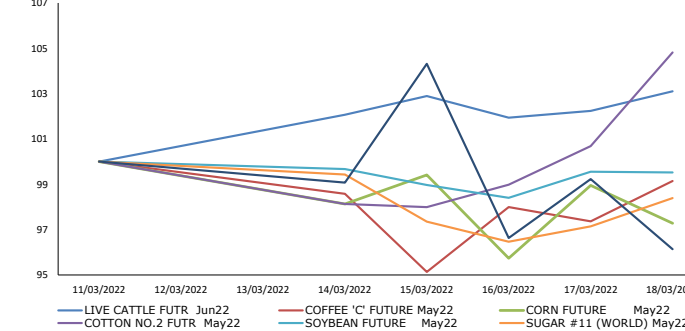

Fuente: Bloomberg Base: 11/03/2022 =100

Contratos de Futuros a 7 Días

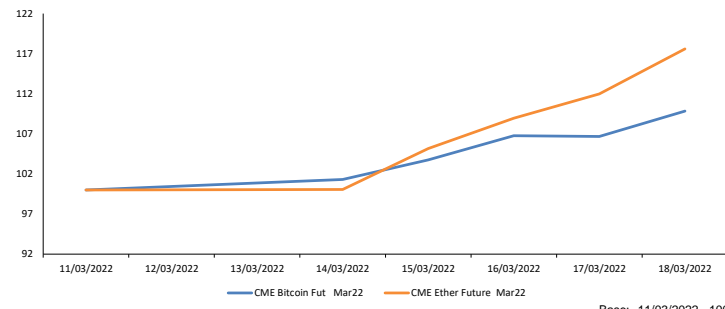

Base: 11/03/2022 =100

Coordinador Laboratorio de Mercado de Capitales: MS Javier Penny
 Apoyo: Fabrizio Lavallo, Sebastián Oré, Jhonatan Cueva, Miguel Solimano
 email: pulsobursatil@ulima.edu.pe
 facebook: www.facebook.com/pulsobursatil.ul

El contenido del presente documento es únicamente informativo. Los datos y opiniones expresados no deben ser interpretados como recomendaciones para la toma de decisiones futuras. Bajo ninguna circunstancia, el Laboratorio de Mercado de Capitales de la Universidad de Lima se hará responsable por el uso de lo expresado en este documento.

BVL CIERRA EN POSITIVO POR BUENOS RESULTADOS DE SECTORES FINANCIERO E INDUSTRIAL



El diario *Gestión* compartió el informe bursátil semanal preparado por Javier Penny, docente de la Carrera de Economía de la Universidad de Lima, desde el Laboratorio de Mercados de Capitales. En este destacó la incertidumbre de la guerra entre Rusia y Ucrania, que genera impactos financieros en los mercados internacionales. Mientras tanto, en el lado peruano, la Bolsa de Valores de Lima (BVL) tuvo un cierre positivo por el buen desempeño de los sectores finanzas e industrias.

Para ver el comentario económico en *Gestión*, clic [aquí](#).

ELECTROCOAGULACIÓN: UNA TECNOLOGÍA PARA LIMPIAR EL AGUA DE BOMBEO DE LA INDUSTRIA



El 15 de marzo se llevó a cabo el taller virtual de cierre del proyecto "Sustitución del tratamiento convencional del agua de bombeo de pescado mediante la adaptación de la tecnología de electrocoagulación para alcanzar los LMP (límites máximos permisibles) a más bajo costo", organizado por el Instituto de Investigación Científica (IDIC) de la Universidad de Lima.

Para ver el reporte institucional, clic [aquí](#).

PREMIAN PABELLÓN PERÚ EN EXPO DUBÁI 2020



El pabellón peruano, instalado en la Expo Dubái 2020 desde el 1 de octubre de 2021, fue elegido por el público asistente como el ganador del World Expo Awards en la categoría People's Choice Awards, concurso organizado por la revista especializada *Exhibitor*. El manto andino *Iliclla* que decora el pabellón peruano (que ocupa un área de 2.500 metros cuadrados) fue ideado por miembros de la comunidad Ulima, pertenecientes a la Carrera de Arquitectura de la Facultad de Ingeniería y Arquitectura de la Universidad de Lima.

Para ver el reporte institucional, clic [aquí](#).

América Latina

Fecha Hora	Evento	Periodo	Encues(M)	Efectivo	Anterior	País/región
03/22/2022	Tasa de política monetaria	Mar-22	--	--	5.75%	Paraguay
03/23/2022	PIB YoY	4Q	--	--	5.90%	Uruguay
03/23/2022 14:00	PIB YoY	4Q	8.50%	--	11.90%	Argentina
03/23/2022 14:00	Tasa de desempleo	4Q	--	--	8.20%	Argentina
03/23/2022 14:00	Balanza comercial	Feb	--	--	\$296m	Argentina
03/24/2022 03/31	Creación de empleo formal total	Feb	--	--	155178	Brazil
03/24/2022 07:00	IPC quincenal	Mar-15	0.48%	--	0.42%	Mexico
03/24/2022 07:00	Ventas al por menor YoY	Jan	--	--	4.90%	Mexico
03/24/2022 07:00	Bi-Weekly Core CPI	Mar-15	0.41%	--	0.32%	Mexico
03/24/2022 14:00	Tipo int a un día	Mar-24	6.50%	--	6.00%	Mexico
03/25/2022 07:00	IBGE inflación IPCA-15 MoM	Mar	--	--	0.99%	Brazil
03/25/2022 07:00	Actividad económica IGAE YoY	Jan	--	--	1.32%	Mexico

Estados Unidos

Fecha Hora	Evento	Periodo	Encues(M)	Efectivo	Anterior	País/región
03/23/2022 06:00	Solicitudes de hipoteca MBA	43160	--	--	-1.2%	Estados Unidos
03/23/2022 09:00	Ventas viviendas nuevas	Feb	815k	--	801k	Estados Unidos
03/24/2022 07:30	Peticiones iniciales de desempleo	43525	211k	--	214k	Estados Unidos
03/24/2022 07:30	Órdenes bienes duraderos	Feb P	0.5%	--	1.6%	Estados Unidos
03/24/2022 07:30	Durables no transportación	Feb P	0.5%	--	0.7%	Estados Unidos
03/24/2022 07:30	Balanza cuenta corriente	4Q	-\$218.0b	--	-\$214.8b	Estados Unidos
03/24/2022 07:30	Reclamos continuos	40969	--	--	1419k	Estados Unidos
03/24/2022 08:45	S&P Global US Manufacturing PMI	Mar P	56.5	--	57.3	Estados Unidos
03/24/2022 08:45	S&P Global US Composite PMI	Mar P	54.0	--	55.9	Estados Unidos
03/24/2022 08:45	S&P Global US Services PMI	Mar P	56	--	56.5	Estados Unidos
03/25/2022 09:00	Percepción de la U. de Michigan	Mar F	59.70	--	59.7	Estados Unidos
03/25/2022 09:00	Vtas pendientes viviendas(MoM)	Feb	1.0%	--	-5.7%	Estados Unidos

Europa

Fecha Hora	Evento	Periodo	Encues(M)	Efectivo	Anterior	País/región
03/21/2022 06:00	IPP YoY	Feb	--	--	27.00%	Letonia
03/22/2022 01:00	Tasa de desempleo	Feb	--	--	7.50%	Finlandia
03/23/2022 02:00	Producción industrial YoY	Feb	--	--	24.60%	Lituania
03/24/2022 03:15	S&P Global France Manufacturing PMI	Mar P	55.1	--	57.2	Francia
03/24/2022 03:15	S&P Global France Services PMI	Mar P	55	--	55.5	Francia
03/24/2022 03:30	S&P Global/BME Germany Manufacturing PMI	Mar P	56	--	58.4	Alemania
03/24/2022 04:00	S&P Global Eurozone Manufacturing PMI	Mar P	56	--	58.2	Eurozona
03/25/2022 04:00	Situación empresarial IFO	Mar	94.1	--	98.9	Alemania
03/25/2022 04:00	Confianza de fabricación	Mar	111.8	--	113.4	Italia
03/25/2022 04:00	Índice confianza consumidor	Mar	108	--	112.4	Italia
03/25/2022 04:00	Oferta de dinero M3 YoY	Feb	6.30%	--	6.40%	Eurozona
03/25/2022 09:00	Confianza empresarial	Mar	--	--	2.3	Belgica
03/25/2022 09:01	Confianza empresarial	Abr	--	--	3.3	Belgica

Asia

Fecha Hora	Evento	Periodo	Encues(M)	Efectivo	Anterior	País/región
03/17/2022 03/21	Producción industrial YoY	Feb	--	--	2.90%	Kazajstán
03/21/2022 03:00	Órdenes de exportación YoY	Feb	15.90%	--	11.70%	Taiwán
03/21/2022 03:30	IPC Composite YoY	Feb	2.00%	--	1.20%	Hong Kong
03/22/2022 22:30	Exportaciones de aduanas YoY	Feb	10.40%	--	8.00%	Tailandia
03/23/2022 00:00	IPC YoY	Feb	4.20%	--	4.00%	Singapur
03/23/2022 19:30	Fab PMI Japón de Jibun Bank	Mar P	--	--	52.7	Japón
03/24/2022 02:00	BSP tipo de préstamo a un día	Mar-24	2.00%	--	2.00%	Filipinas
03/24/2022 03/31	IPC YoY	Mar	--	--	1.42%	Vietnam
03/24/2022 18:30	IPC Tokio exc alim fres sa-YoY	Mar	0.70%	--	0.50%	Japón
03/24/2022 23:00	IPC YoY	Feb	2.40%	--	2.30%	Malasia
03/25/2022 00:00	Producción industrial YoY	Feb	5.50%	--	2.00%	Singapur
03/25/2022 02:30	Reservas internacionales	Mar-18	--	--	\$242.3b	Tailandia

Coordinador Laboratorio de Mercado de Capitales: Javier Penny
 Apoyo: Fabrizio Lavalle, Sebastián Oré, Jhonatan Cueva, Miguel Solimano
 email: pulsoborsatil@ulima.edu.pe
 facebook: www.facebook.com/pulsoborsatil.ul